

## BOLETIN MENSUAL OCT - 20. (Nº 2)

OBSERVATORIO DE LA INFANCIA Y LA ADOLESCENCIA DEL PRINCIPADO DE ASTURIAS

### SUMARIO

<b>1</b>	<b>INTRODUCCIÓN .....</b>	<b>2</b>
<b>2</b>	<b>NOTIFICACIONES RECIBIDAS EN OCTUBRE.....</b>	<b>2</b>
2.1	NOTIFICACIONES RECIBIDAS POR EDAD Y SEXO .....	3
2.2	NOTIFICACIONES RECIBIDAS POR MUNICIPIO.....	4
2.3	TIPOLOGIA DESPROTECCION.....	4
2.3.1	<i>MENA.....</i>	<i>5</i>
<b>3</b>	<b>RESOLUCIONES DICTADAS OCTUBRE 20 .....</b>	<b>6</b>
<b>4</b>	<b>GESTIÓN DE RECURSOS OCTUBRE 20.....</b>	<b>7</b>
4.1	ALTAS/BAJAS DE MENORES EN PROGRAMAS DE APOYO .....	7
4.2	CONSTITUCIONES/CESES DE ACOGIMIENTO FAMILIAR .....	8
4.3	ALTAS/BAJAS EN CENTROS DE PROTECCIÓN .....	9
4.4	SITUACIÓN A FINALES DE MES.....	10
4.4.1	<i>RECURSOS DE APOYO ACTIVOS A 31 DE OCTUBRE:.....</i>	<i>10</i>
4.4.2	<i>ACOGIMIENTO RESIDENCIAL A 31 DE OCTUBRE DE 2020 .....</i>	<i>12</i>
4.4.3	<i>ACOGIMIENTO FAMILIAR A 31 DE OCTUBRE DE 2020.....</i>	<i>13</i>
4.4.4	<i>DATOS GLOBALES A 31 DE OCTUBRE DE 2020 .....</i>	<i>13</i>
<b>5</b>	<b>CONCLUSIONES .....</b>	<b>14</b>

## 1 INTRODUCCIÓN

Este boletín corresponde a la actividad desarrollada por el Instituto Asturiano para la Atención Integral a la Infancia y a las Familias (IAAIF) durante el mes de OCTUBRE<sup>1</sup> de 2020.

Los datos reflejan las notificaciones recibidas durante el mes, las resoluciones, las altas y bajas en los recursos y la situación global a final de mes comparándolo con el mes anterior y finales de diciembre de 2019.

Se incorpora como novedad un análisis dinámico e interactivo de la evolución de los datos de notificaciones recibidas y resoluciones emitidas durante el año 2020 que se puede consultar a través del siguiente enlace:

[ENLACE ANÁLISIS DINÁMICO](#)

## 2 NOTIFICACIONES RECIBIDAS EN OCTUBRE.

Durante el mes de octubre de 2020 se han registrado 31 notificaciones de las cuales 13 han dado lugar a actuaciones previas (AP) y 18 a expedientes de protección (E).

Años	2020
FECHA	oct

VALORACIÓN	TOTAL	%
ACTUACIÓN PREVIA	13	41,94%
EXPEDIENTE	18	58,06%
<b>Total general</b>	<b>31</b>	<b>100,00%</b>

En general, todas las notificaciones que dan cuenta de una posible situación de desprotección, sin que inicialmente se evidencie un riesgo para la integridad del menor, se registran como actuación previa y se derivan al municipio para valoración e intervención en el ámbito de sus competencias. También se registran como actuaciones previas las alertas sanitarias, es decir en los casos de madres gestantes con algún indicador de desprotección

El resto de notificaciones en las que tras valoración en el IAAIF se constata la existencia de un daño en el menor (síndrome de abstinencia, positividad a tóxicos, malos tratos físicos, abandono, ingreso de menores en atención inmediata, abuso sexual, recién nacidos con consentimiento para la adopción) y/o falta de colaboración y control de la situación desde el ámbito municipal, se procede a la apertura de expediente de protección.

Desde enero hasta finales de octubre de 2020 se han registrado un total de 455 notificaciones relativas a posibles situaciones de desprotección de menores.

<sup>1</sup> Fuente de datos proveniente de la base PROT MEN, extraídos una semana posterior al fin del mes al que refiere el Boletín para garantizar que se registran todos los datos relativos al mes.

El ajuste óptimo de los registros definitivos de las notificaciones por mes se recogerán en el boletín siguiente y en la memoria final de año.

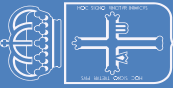

## 2.1 NOTIFICACIONES RECIBIDAS POR EDAD Y SEXO

FECHA	oct
Años	2020

EDAD	HOMBRE	MUJER	EN BLANCO	TOTAL	%
0-3	2	6		8	25,81%
4-6	2			2	6,45%
7-10	5			5	16,13%
11-14	4	2		6	19,35%
15-17	5	3		8	25,81%
(en blanco)			2	2	6,45%
<b>Total general</b>	<b>18</b>	<b>11</b>	<b>2</b>	<b>31</b>	<b>100,00%</b>

Las notificaciones sin fecha de nacimiento ni sexo (en blanco) corresponden a alertas sanitarias de gestantes en situación de riesgo social.

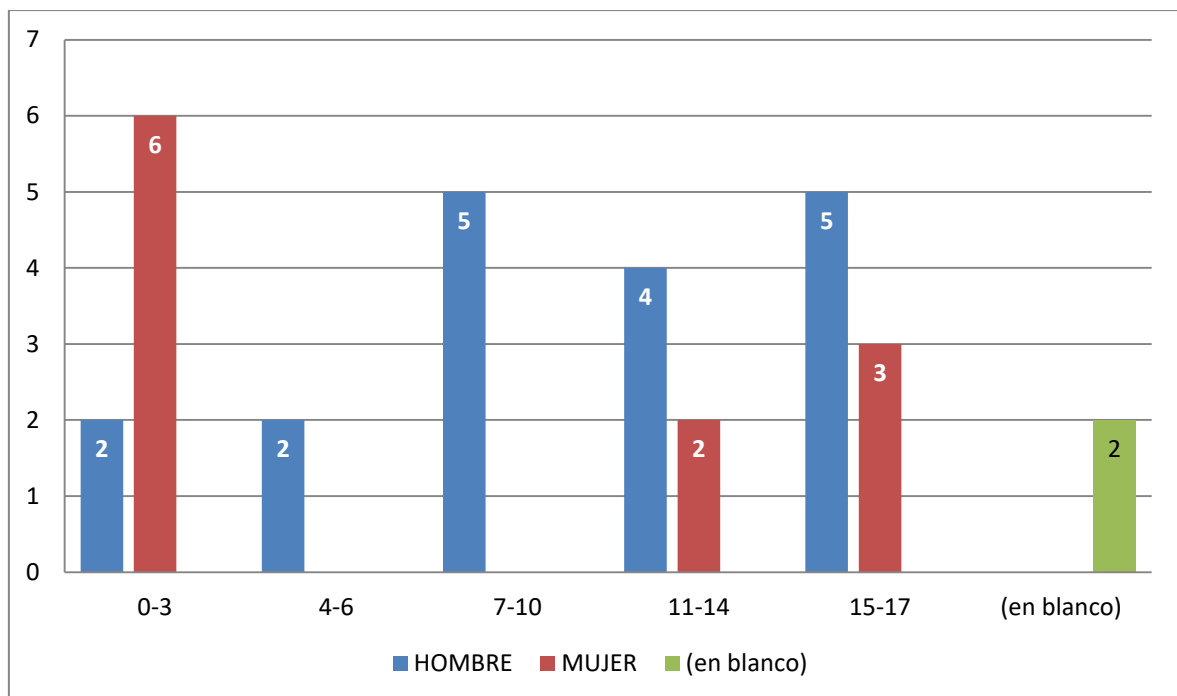

## 2.2 NOTIFICACIONES RECIBIDAS POR MUNICIPIO

Los municipios de Oviedo y Gijón concentran la mayoría de las notificaciones recibidas en el mes.

FECHA	oct
Años	2020

MUNICIPIO	TOTAL	%
AVILES	2	6,45%
GIJON	5	16,13%
LANGREO	2	6,45%
LLANES	1	3,23%
MIERES	5	16,13%
OVIEDO	6	19,35%
PATERNA	1	3,23%
RIBADESELLA	2	6,45%
RIBERA DE ARRIBA	1	3,23%
SAN MARTÍN DEL REY AURELIO	1	3,23%
SIERO	1	3,23%
(en blanco)	4	12,90%
<b>Total general</b>	<b>31</b>	<b>100,00%</b>

## 2.3 TIPOLOGIA DESPROTECCION

FECHA	oct
Años	2020

TIPOLOGIA DE DESPROTECCIÓN	TOTAL	%
ABUSO SEXUAL	1	3,23%
DIFICULTAD DE CONTROL DE LA CONDUCTA DEL NIÑO	6	19,35%
MALTRATO FISICO	3	9,68%
NEGLIGENCIA	8	25,81%
OTRAS CIRCUNSTANCIAS SOBREVENIDAS	8	25,81%
SITUACION DE NECESIDAD FAMILIAR	2	6,45%
SITUACION DE RIESGO PRENATAL	3	9,68%
<b>Total general</b>	<b>31</b>	<b>100,00%</b>

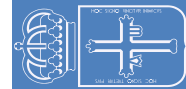

### 2.3.1 MENA

Con respecto a Menores extranjeros no acompañados (MENA), que se registran dentro de la variable OTRAS CIRCUNSTANCIAS SOBREVENIDAS, se recibieron en lo que va de año 15 notificaciones.

En octubre se han registrado seis notificaciones en relación a MENA. Comparados los registros con el ejercicio 2019, el efecto de la alerta sanitaria en esta categoría es determinante y aparentemente se está volviendo a registrar valores similares con el año anterior:

MES	2019	2020
ene	7	2
feb	7	4
mar	1	
abr	2	
may	2	
jun	1	
jul	5	
ago	3	1
sep	12	2
oct	8	6
<b>Total general</b>	<b>48</b>	<b>15</b>

### 3 RESOLUCIONES DICTADAS OCTUBRE 20

Se han dictado 42 resoluciones, 1 de ellas urgente, y se han cesado 3 medidas por resolución durante el mes de octubre. De las 38 resoluciones dictadas, 17 implican la asunción de tutela del menor, 8 son declaraciones de riesgo, 7 guardas provisionales (correspondiendo con MENA) y para 5 menores se ha iniciado el proceso para la adopción del mismo.

Fecha	oct
Años	2020

Resoluciones urgentes	total
TUTELA.	1
<b>Total general</b>	<b>1</b>

Fecha	oct
Años	2020

Resoluciones	Cuenta de EXPEDIENTE
DECLARACION DE RIESGO	8
GUARDA PROVISIONAL	7*
GUARDA.	1
INICIO DE ADOPCION	5
TUTELA.	17
<b>Total general</b>	<b>38</b>

\*seis corresponden con MENA

Fecha	oct
Años	2020

Ceses medida	TOTAL
ACOGIMIENTO FAMILIAR.	1
TUTELA.	2
<b>Total general</b>	<b>3</b>

En lo que va de año, hasta el 31 de octubre de 2020, se han dictado un total de 344 resoluciones (186 resoluciones ordinarias, 75 resoluciones urgentes y 83 resoluciones de cese de medida) dentro del sistema de protección de menores.

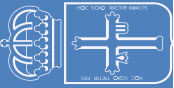

#### 4 GESTIÓN DE RECURSOS OCTUBRE 20.

##### 4.1 ALTAS/BAJAS DE MENORES EN PROGRAMAS DE APOYO

A continuación se recogen las altas y las bajas de menores, en recursos de apoyo, producidas en el mes de octubre.

La columna Total alta/baja, refiere al total de menores que causaron alta/baja del recurso en el mes, y la columna IAAIIF, es el número de menores del total que son alta/baja, que han sido derivados por el IAAIIF y que tienen expediente de protección.

FECHA AÑO	Oct 2020		
TIPO RECURSO		ALTAS	IAAIIF
AMARANTA		2	2
CAID LA TRIBU		1	1
CAID LANGREO		2	2
CENTRO DE DIA EL PATIU (POSADA LLANES)		1	
CENTRO DE DIA FREIRE - FUNDACION SILOE		1	
CENTRO DE DIA FUNDACION CRUZ DE LOS ANGELES AVILES		1	
CENTRO DE DIA MAKARENKO - FUNDACION SILOE		1	
EITAF AVILES		4	
EITAF EL FRANCO OCCIDENTE		1	1
EITAF GIJON		6	
EITAF GRADO, CANDAMO, SALAS, ETC.		2	
EITAF LAVIANA- ALTO NALON		1	
EITAF LLANERA, RIOSA, MORCIN, RIBERA DE ARRIBA Y NOREÑA		2	2
EITAF OVIEDO		11	1
EITAF SAN MARTIN DEL REY AURELIO		1	
EITAF SIERO		4	
EITAL LANGREO		1	
MENIÑOS ADOPCIONES ESPECIALES		1	1
PEF AVILES		4	
PEF GIJON		4	
PEF OVIEDO		1	
TRAMA - ACOGIMIENTO FAMILIA EXTENSA		1	1
TRAMA - APOYO MEDIO		2	2
<b>TOTAL</b>		<b>55</b>	<b>13</b>

Bajas correspondientes al mes de octubre:

RECURSO	BAJAS	IAAIIF
CAID LANGREO	1	1
CENTRO DE DIA ALBANTA - FUNDACION SILOE	5	3
CENTRO DE DIA EL PATIU (COLOMBRES)	1	
CENTRO DE DIA FUNDACION CRUZ DE LOS ANGELES AVILES	1	
CENTRO DE DIA FUNDACION CRUZ DE LOS ANGELES LANGREO	1	
CENTRO DE DIA LLUGARIN	1	1
CENTRO DE DIA MAKARENKO - FUNDACION SILOE	1	
EITAF AVILES	3	
EITAF GIJON	9	5
EITAF LANGREO	3	
EITAF LAVIANA- ALTO NALON	3	
EITAF MIERES	2	
EITAF OVIEDO	20	8
ETOF OVIEDO	2	2
ETOF TRAMA AVILES	1	
MENIÑOS ADOPCIONES ESPECIALES	2	2
PEF AVILES	3	
PEF GIJON	9	
PEF OVIEDO	2	
TRAMA - ACOGIMIENTO FAMILIA EXTENSA	2	2
<b>TOTAL</b>	<b>72</b>	<b>24</b>

#### 4.2 CONSTITUCIONES/CESES DE ACOGIMIENTO FAMILIAR

Durante el mes de octubre se han constituido 7 acogimientos familiares en familia ajena frente a uno en familia extensa. Se han propuesto tres familias idóneas para la adopción de tres menores.

FECHA	oct
Años	2020

DURACIÓN	AJENA	EXTENSA	Total
GUARDA PARA LA ADOPCIÓN	3		3
PERMANENTE	1		1
TEMPORAL	3		3
TEMPORAL URGENTE		1	1
<b>Total general</b>	<b>7</b>	<b>1</b>	<b>8</b>



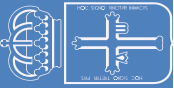

Con respecto al cese de acogimiento, supuso el ingreso del menor en atención inmediata.

FECHA	oct
Años	2020

DURACIÓN	EXTENSA	Total
TEMPORAL	1	1
<b>Total general</b>	<b>1</b>	<b>1</b>

#### 4.3 ALTAS/BAJAS EN CENTROS DE PROTECCIÓN

Las altas y bajas en centros de protección suelen ser bien por ceses del acogimiento bien por movimientos entre centros. Las altas en A.I Pilares se deben a, ingresos en atención inmediata o ingresos de menores con medida de protección como paso previo al centro definitivo.

ALTA / INICIO	oct
Años	2020

ALTAS	TOTAL
<b>PÚBLICA</b>	<b>14</b>
A.I. PILARES (12-17)	4
A.I. PILARES (3-11)	3
CASA INFANTIL-JUVENIL CAMPILLIN""	1
CASA INFANTIL-JUVENIL VILLA ALEGRE""	1
CASA INFANTIL-JUVENIL VILLA PAZ""	2
CENTRO DE PROTECCION ESPECIFICO PARA MENORES CON PROBLEMAS DE CONDUCTA MIRAFLORES	1
CENTRO MATERNO INFANTIL	2
<b>PRIVADA-CONCERTADOS</b>	<b>10</b>
CENTRO MADRE ISABEL DE LARRAÑAGA	5
FCA-NECESIDADES 0-3	1
FCA-REDIS	3
FHSJ-ALPAMAYO	1
<b>OTROS CENTROS</b>	<b>3</b>
SOGRANDIO	3
<b>MENAS</b>	<b>5</b>
CENTRO MENAS LORIANA"-UT"	5
<b>MAYORES DE EDAD</b>	<b>1</b>
ITACA-MAYORES DE EDAD-UT	1
<b>Total general</b>	<b>33</b>

BAJA / FIN	oct
Años	2020

BAJAS	TOTAL
<b>PÚBLICA</b>	<b>23</b>
A.I. PILARES (12-17)	9
A.I. PILARES (3-11)	8
CASA INFANTIL-JUVENIL COLLOTO""	2
CENTRO MATERNO INFANTIL	4
<b>PRIVADA-CONCERTADOS</b>	<b>5</b>
FCA-REDIS	2
FHSJ-ALPAMAYO	1
FHSJ-HOGAR DE SAN JOSE	2
<b>OTROS CENTROS</b>	<b>1</b>
SOGRANDIO	1
<b>MENAS</b>	<b>2</b>
CENTRO MENAS ACCEM 2	1
CENTRO MENAS LORIANA"-UT"	1
<b>MAYORES DE EDAD</b>	<b>2</b>
CENTRO VILLA MAR""	1
ITACA-MAYORES DE EDAD-UT	1
<b>Total general</b>	<b>33</b>

#### 4.4 SITUACIÓN A FINALES DE MES.

##### 4.4.1 RECURSOS DE APOYO ACTIVOS A 31 DE OCTUBRE:

Los recursos que no aparecen en el listado siguiente, es debido a que no se ha podido disponer en el plazo previsto de la información actualizada del mismo. Se tratará de actualizar la información en el próximo boletín. La columna TOTAL, refiere al total de menores que se encuentran en el recurso a final de mes, y la columna IAAIIF, es el número de menores del total, que son derivados por el IAAIIF y que tienen expediente de protección.

RECURSOS	TOTAL	TOTAL IAAIIF
CASAS DE MUJERES CON PROBLEMÁTICA SOCIAL	23	23
ALBENIZ AVILES	7	7
ALBENIZ GIJON	7	7
AMARANTA	6	6
FCA	3	3
CENTROS DE ATENCIÓN INTEGRAL DIURNA	35	35
C.A.I.D. F.SILOE-LA TRIBU-GIJON	8	8
C.A.I.D. FCA-LANGREO	19	19
C.A.I.D. TRAMA-OVIEDO	8	8
CENTROS DE DIA	192	23
CENTRO DE DIA - TRAMA - OVIEDO	26	13

CENTRO DE DIA ALBANTA - FUNDACION SILOE	14	2
CENTRO DE DIA EL PATIU (POSADA LLANES)	16	0
CENTRO DE DIA EL PATIU (COLOMBRES)	25	6
CENTRO DE DIA FREIRE - FUNDACION SILOE	15	2
CENTRO DE DIA FUNDACION CRUZ DE LOS ANGELES LANGREO	24	
CENTRO DE DIA FUNDACION CRUZ DE LOS ANGELES AVILES	30	
CENTRO DE DIA COLORES	15	
CENTRO DE DIA LLUGARIN	15	
CENTRO DE DIA MAKARENKO - FUNDACION SILOE	12	
ACOGIMIENTO EN FAMILIA AJENA	71	71
CRUZ ROJA- PROGRAMA FAMILIAS CANGURO	16	16
MENIÑOS - ACOGIMIENTOS PERMANENTES	24	24
MENIÑOS - ADOPCIONES ESPECIALES	31	31
INTERVENCIÓN TÉCNICA DE APOYO A LA FAMILIA	1171	270
EITAF AVILES	114	9
EITAF EL FRANCO OCCIDENTE	42	15
EITAF GIJON	121	42
EITAF GRADO, CANDAMO, SALAS, ETC.	24	5
EITAF LANGREO	84	43
EITAF LAVIANA- ALTO NALON	46	11
EITAF LLANERA, RIOSA, MORCIN Y RIBERA DE ARRIBA	49	6
EITAF MIERES	72	18
EITAF OVIEDO	173	81
EITAF SAN MARTIN DEL REY AURELIO	70	22
EITAF SIERO	106	18
EQUIPOS DE TERAPIA FAMILIAR	93	93
ETOF GIJON	20	20
TERAPIA FAMILIAR NARCEA	7	7
ETOF OVIEDO	44	44
TERAPIA FAMILIAR TRAMA AVILES	22	22
PUNTOS DE ENCUENTRO FAMILIAR	531	42
PEF ARRIONDAS	12	1
PEF AVILES	114	9
PEF GIJON	170	13
PEF OVIEDO	194	18
PEF NAVIA	41	1
ACOGIMIENTO FAMILIA EXTENSA	15	15
TRAMA - ACOGIMIENTO FAMILIA EXTENSA	15	15
PROGRAMA DE APOYO	43	42
TRAMA - APOYO MEDIO	28	28
TRAMA - MENORES SIN RESPONSABILIDAD PENAL	10	9
TRAMA - PROGRAMA ABUSO SEXUAL INFANTIL	5	5
FCA CON MI FAMILIA	0	0
Total general	2174	614

#### 4.4.2 ACOGIMIENTO RESIDENCIAL A 31 DE OCTUBRE DE 2020

CENTRO DE PROTECCIÓN	0-3	4-6	7-17	>=18	Total
<b>PÚBLICA</b>	<b>14</b>	<b>15</b>	<b>100</b>	<b>6</b>	<b>135</b>
A.I. PILARES (12-17)			11		11
A.I. PILARES (3-11)		1	1		2
CASA INFANTIL-JUVENIL CAMPILLIN""	1	2	16		19
CASA INFANTIL-JUVENIL COLLOTO""		3	19	1	23
CASA INFANTIL-JUVENIL EL HUMEDAL""		1	15		16
CASA INFANTIL-JUVENIL LOS PILARES"-VIDA INDEPENDIENTE"			3	5	8
CASA INFANTIL-JUVENIL VILLA ALEGRE""	1	6	11		18
CASA INFANTIL-JUVENIL VILLA PAZ""		2	19		21
CENTRO DE PROTECCION ESPECIFICO CON PROBLEMAS DE CONDUCTA MIRAFLORES			5		5
CENTRO MATERNO INFANTIL	12				12
<b>PRIVADA-CONCERTADOS</b>	<b>9</b>	<b>15</b>	<b>146</b>	<b>3</b>	<b>173</b>
CENTRO MADRE ISABEL DE LARRAÑAGA	1	4	30	1	36
FCA-NECESIDADES 0-3	7	1			8
FCA-NECESIDADES ESPECIALES			10		10
FCA-REDIS			35	1	36
FCA-UNIDAD FAMILIAR AVILES-CANTOS			8		8
FCA-UNIDAD FAMILIAR AVILES-LA LUZ (HERNAN CORTES)			8		8
FCA-UNIDAD FAMILIAR GIJON-AMISTAD			8		8
FCA-UNIDAD FAMILIAR OVIEDO-SAN MATEO	1	3	16		20
FHSJ-ALPAMAYO		5	8		13
FHSJ-HOGAR DE SAN JOSE		2	15	1	18
FHSJ-SEMA			8		8
<b>OTROS CENTROS</b>			<b>14</b>	<b>1</b>	<b>15</b>
DON ORIONE				1	1
SOGRANDIO			14		14
<b>MENAS</b>			<b>50</b>	<b>31</b>	<b>81</b>
CENTRO MENAS ACCEM 1			5	3	8
CENTRO MENAS ACCEM 2			5	1	6
CENTRO MENAS DARNA"-UT"			3	4	7
CENTRO MENAS LORIANA"-UT"			23	5	28
CENTRO MENAS VILLA ANA"-F.DIAGRAMA"			6	10	16
CENTRO MENAS VILLA LUZ"-UT"			8	8	16
<b>MAYORES DE EDAD</b>				<b>44</b>	<b>44</b>
CENTRO VILLA MAR""				14	14
ITACA-MAYORES DE EDAD-UT				30	30
<b>Total general</b>	<b>23</b>	<b>30</b>	<b>310</b>	<b>85*</b>	<b>448</b>

\*Menores (ex tutelados) que cumplen la mayoría de edad y entran a formar parte de programas de preparación para la vida independiente.

#### 4.4.3 ACOGIMIENTO FAMILIAR A 31 DE OCTUBRE DE 2020

FECHA ADMIN CESE (en blanco)

DURACIÓN	FAMILIA AJENA	FAMILIA EXTENSA	ADOPCIÓN	Total
GUARDA PARA LA ADOPCIÓN			26	26
Permanente	17	281	1*	299
TEMPORAL	23	53		77
TEMPORAL URGENTE		5		5
<b>Total general</b>	<b>40</b>	<b>339</b>	<b>27</b>	<b>406</b>

\*Casos pendientes de anotar la resolución de GUARDA PARA LA ADOPCIÓN.

#### 4.4.4 DATOS GLOBALES A 31 DE OCTUBRE DE 2020

A 31 de OCTUBRE de 2020 el IAAIF mantiene activos 1362 expedientes de protección:

ESTADO	dic-19	ago-20	sep-20	oct-20
<b>CON MEDIDA</b>	<b>1034</b>	<b>1032</b>	<b>1041</b>	<b>1030</b>
ACOGIMIENTO FAMILIAR	387	381	380	379
ACOGIMIENTO RESIDENCIAL	362	364	364	363
TRANSICIÓN VIDA ADULTA	66	81	83	85
ADOPCIÓN	21	24	26	27
DECLARACIÓN RIESGO	198	182	188	176
<b>SIN MEDIDA</b>	<b>339</b>	<b>281</b>	<b>289</b>	<b>332</b>
PENDIENTE DE ADOPTAR MEDIDA	177	184	188	193
PENDIENTE DE ARCHIVO	162	97	101	139
<b>TOTAL</b>	<b>1373</b>	<b>1313</b>	<b>1330</b>	<b>1362</b>

En relación a la evolución del número total de los expedientes que se encuentran activos, si bien se produce un descenso importante en agosto, se observa un aumento mes a mes desde entonces.

En el mes de octubre han aumentado significativamente los expedientes pendientes de adoptar medida y los expedientes pendientes de archivo (que incluyen los menores en reunificación familiar con medida cesada y pendientes de informe de seguimiento).

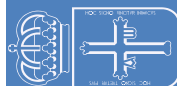

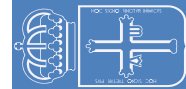

## 5 CONCLUSIONES

La crisis sanitaria ha afectado al número de notificaciones recibidas en el IAAIF.

No se observan cambios significativos con respecto al mes anterior, el acogimiento familiar va disminuyendo a la par que van en aumento, los menores en adopción.

El acogimiento residencial se mantiene estable. Hay un menor menos, menor de 6 años, en acogimiento residencial.

El número de declaraciones de riesgo han experimentado un descenso importante a pesar de haber dictado ocho resoluciones de declaración de riesgo en el mes de octubre, esto es debido a menores que o bien se ha cesado la medida por no cumplirse los objetivos y se ha adoptado otra medida o bien expedientes archivados porque se han cumplido los objetivos de intervención.

Los mayores de edad en programas específicos siguen aumentando con respecto a meses anteriores.