

BOLETIN MENSUAL AGOS - 20. (Nº 1)

OBSERVATORIO DE LA INFANCIA Y LA ADOLESCENCIA DEL PRINCIPADO DE ASTURIAS

SUMARIO

1	INTRODUCCIÓN	2
2	NOTIFICACIONES RECIBIDAS EN AGOSTO.	2
2.1	NOTIFICACIONES RECIBIDAS POR EDAD Y SEXO	3
2.2	NOTIFICACIONES RECIBIDAS POR MUNICIPIO.....	4
2.4	TIPOLOGIA DESPROTECCION.....	5
3	RESOLUCIONES DICTADAS AGOSTO 20	6
4	GESTIÓN DE RECURSOS AGOSTO 20.	8
4.1	ALTAS/BAJAS DE MENORES EN PROGRAMAS DE APOYO	8
4.2	CONSTITUCIONES/CESES DE ACOGIMIENTO FAMILIAR	8
4.3	ALTAS/BAJAS EN CENTROS DE PROTECCIÓN	9
4.4	SITUACIÓN A FINALES DE MES.....	10
4.4.1	<i>RECURSOS DE APOYO ACTIVOS A 31 DE AGOSTO:</i>	<i>10</i>
4.4.2	<i>ACOGIMIENTO FAMILIAR A 31 DE AGOSTO DE 2020</i>	<i>11</i>
4.4.3	<i>ACOGIMIENTO RESIDENCIAL A 31 DE AGOSTO DE 2020</i>	<i>12</i>
4.4.4	<i>DATOS GLOBALES A 31 DE AGOSTO DE 2020</i>	<i>13</i>
5	CONCLUSIONES	14

1 INTRODUCCIÓN

Este boletín corresponde a la actividad del IAAIF¹ durante el mes de agosto de 2020. Los datos reflejan las notificaciones recibidas durante el mes, las resoluciones, las altas y bajas en los recursos y la situación global a final de mes comparándolo con el mes de diciembre de 2019.

2 NOTIFICACIONES RECIBIDAS EN AGOSTO.

Durante el mes de AGOSTO 2020 se han registrado 33 notificaciones de las cuales 14 han dado lugar a actuaciones previas (AP) y 19 a expedientes de protección (E).

Año	2020
FECHA	ago

TIPO	Nº	%
AP	14	42,42%
E	19	57,58%
Total general	33	100,00%

En general, todas las notificaciones que dan cuenta de una posible situación de desprotección, sin que inicialmente se evidencie un riesgo para la integridad del menor, se registran como actuación previa y se derivan al municipio para valoración e intervención en el ámbito de sus competencias. También se registran como actuaciones previas las alertas sanitarias, es decir en los casos de madres gestantes con algún indicador de desprotección

El resto de notificaciones en las que tras valoración en el IAAIF se constata la existencia de un daño en el menor (síndrome de abstinencia, positividad a tóxicos, malos tratos físicos, abandono, ingreso de menores en atención inmediata, abuso sexual, recién nacidos con consentimiento para la adopción) y/o falta de colaboración y control de la situación desde el ámbito municipal, se procede a la apertura de expediente de protección.

Desde enero de 2020 se han registrado un total de 370 notificaciones. En el año 2019 para el mismo periodo se registraron 458.

¹ Fuente de datos proveniente de la base PROTMEIN, extraídos una semana posterior al fin del mes al que refiera el Boletín para garantizar que se registran todos los datos relativos al mes.

El ajuste óptimo de los registros definitivos por mes se recogerá en la memoria final de año.

2.1 NOTIFICACIONES RECIBIDAS POR EDAD Y SEXO

Año 2020
FECHA ago

EDAD	HOMBRE	MUJER	(en blanco)	Total	%
0-3	5	2		7	21,21%
4-6	1	1		2	6,06%
7-10	6	1		7	21,21%
11-14	7	3		10	30,30%
15-17	3	3		6	18,18%
(en blanco)			1	1	3,03%
Total	22	10	1	33	100,00%

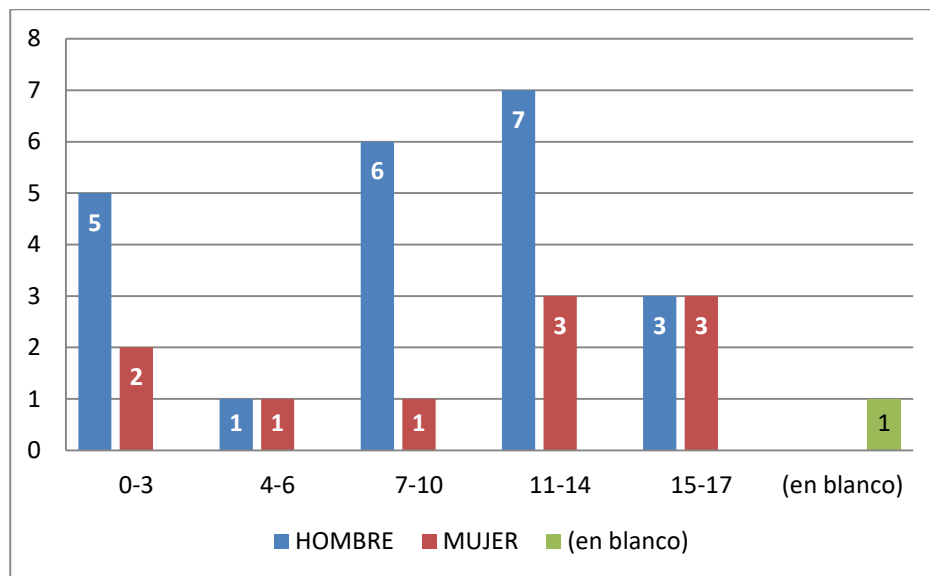

Las notificaciones sin fecha de nacimiento ni sexo corresponden a alertas sanitarias de gestantes en situación de riesgo social.

2.2 NOTIFICACIONES RECIBIDAS POR MUNICIPIO

Los municipios de Gijón y Oviedo concentran la mayoría de las notificaciones recibidas en el mes.

Año	2020	
FECHA	ago	
MUNICIPIO	Nº	%
CANGAS DE ONIS	1	3,03%
GIJON	11	33,33%
LANGREO	2	6,06%
LAVIANA	1	3,03%
LLANES	2	6,06%
OVIEDO	5	15,15%
SAN MARTÍN DEL REY AURELIO	1	3,03%
SAN TIRSO DE ABRES	1	3,03%
SIERO	1	3,03%
TEVERGA	2	6,06%
VILLAVICIOSA	2	6,06%
(en blanco)	2	6,06%
NOREÑA	1	3,03%
ARGANDA DEL REY	1	3,03%
Total general	33	100,00%

2.4 TIPOLOGIA DESPROTECCION

NEGLIGENCIA y OTRAS CIRCUNSTANCIAS SOBREVENIDAS destacan causas de la desprotección en la notificación frente al resto.

Años	2020
FECHA	ago

Etiquetas de fila	Nº	%
ABANDONO EMOCIONAL	2	6,06%
ABANDONO LITERAL	1	3,03%
ABUSO SEXUAL	1	3,03%
DIFICULTAD DE CONTROL DE LA CONDUCTA DEL NIÑO	1	3,03%
MALTRATO EMOCIONAL	3	9,09%
MALTRATO FISICO	5	15,15%
NEGLIGENCIA	10	30,30%
OTRAS CIRCUNSTANCIAS SOBREVENIDAS	6	18,18%
SITUACION DE NECESIDAD FAMILIAR	3	9,09%
(en blanco)	1	3,03%
Total general	33	100,00%

Con respecto Menores extranjeros no acompañados que se registran dentro de la variable OTRAS CIRCUNSTANCIAS SOBREVENIDAS, se recibieron en lo que va de año 7 notificaciones. En agosto se ha vuelto a registrar una notificación en relación a MENA. Analizado los registros con el ejercicio 2019, el efecto de la alerta sanitaria en esta categoría es determinante:

MESES	2019	2020
ene	7	2
feb	7	4
mar	1	
abr	2	
may	2	
jun	1	
jul	5	
ago	3	1
Total	28	7

3 RESOLUCIONES DICTADAS AGOSTO 20

Se han dictado 21 resoluciones, 4 de ellas urgentes, y se han cesado 9 medidas por resolución durante el mes de agosto. De las 21 resoluciones dictadas, 11 implican la asunción de tutela, 7 declaraciones de riesgo, una guarda provisional (correspondiendo con MENA) y un menor ha iniciado proceso para la adopción.

Con respecto a los ceses de acogimiento familiar, ambos dos, motivaron el ingreso de los menores en centros de protección.

Año	2020
FECHA RESOL URGENTE	ago

MEDIDA	Nº
GUARDA PROVISIONAL	1
TUTELA.	3
Total	4

FECHA RESOL ADMIN	ago
-------------------	-----

MEDIDA	
DECLARACION DE RIESGO	7
INICIO DE ADOPCION	1
TUTELA.	9
Total	17

FECHA ADMIN CESE	ago
------------------	-----

MEDIDAS	2020
ACOGIMIENTO FAMILIAR.	2
APOYO FAMILIAR.	1
TUTELA.	6
Total	9

En total se han elaborado un total de 134 resoluciones frente a las 235 resoluciones acordadas para el mismo periodo en el ejercicio 2019.

RESOLUCIONES

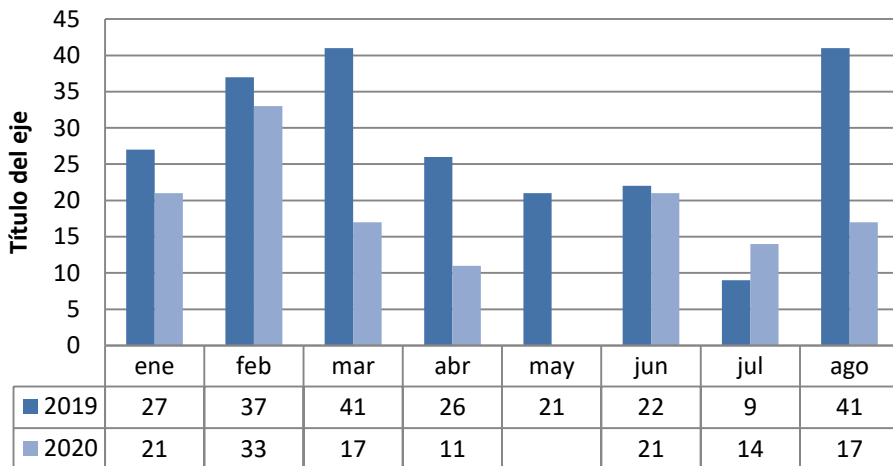

En relación a las resoluciones urgentes, se observa una curva inversa a la anterior. En lo que va de año se han acordado 65 resoluciones urgentes frente a las 35 resoluciones urgentes acordadas para el mismo periodo del año 2019.

Las resoluciones de urgencia se han incrementado para responder a la demanda recibida durante los meses de alarma del COVID 2020 garantizando el servicio de protección a la infancia y adolescencia.

RESOLUCIONES URGENTES

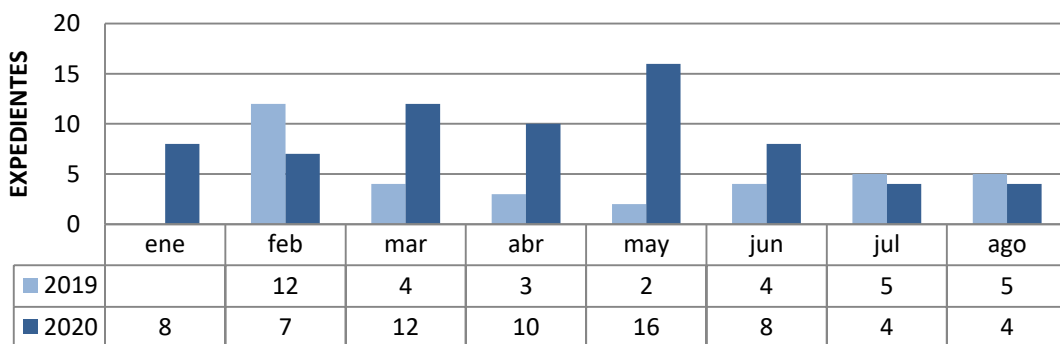

4 GESTIÓN DE RECURSOS AGOSTO 20.

4.1 ALTAS/BAJAS DE MENORES EN PROGRAMAS DE APOYO

Años	2020
FECHA INICIO	ago

Alta en recursos	Nº
CRUZ ROJA- PROGRAMA FAMILIAS CANGURO	1
EITAF LAVIANA- ALTO NALON	1
EITAF OVIEDO	1
ETOF OVIEDO	1
TRAMA - APOYO MEDIO	3
Total general	7

No se han producido bajas de recursos de apoyo durante el mes de agosto

4.2 CONSTITUCIONES/CESES DE ACOGIMIENTO FAMILIAR

Durante el mes de agosto se han constituido tres acogimientos familiares. Se han propuesto dos familias para la adopción de dos menores.

Años	2020
FECHA RESOL ADMIN	ago

DURACIÓN	FAMILIA		
	AJENA	EXTENSA	TOTAL
GUARDA PARA LA ADOPCIÓN	2		2
PERMANENTE		1	1
TEMPORAL		2	2
Total general	2	3	5

No se han producido ceses de acogimiento vía resolución.

4.3 ALTAS/BAJAS EN CENTROS DE PROTECCIÓN

Las altas y bajas en centros de protección suelen ser bien por ceses del acogimiento bien por movimientos entre centros.

Las altas en A.I Pilares se deben a bien ingresos en atención inmediata, bien a ingresos de menores con medida de protección como paso previo al centro definitivo.

Año	2020
ALTA / INICIO	ago

ALTAS	Nº
PÚBLICA	7
A.I. PILARES (12-17)	4
A.I. PILARES (3-11)	1
CASA INFANTIL-JUVENIL CAMPILLIN""	1
CENTRO DE PROTECCION ESPECIFICO PARA MENORES CON PROBLEMAS DE CONDUCTA MIRAFLORES	1
PRIVADA-CONCERTADOS	1
FCA-UNIDAD FAMILIAR OVIEDO-SAN MATEO	1
MAYORES DE EDAD	2
ITACA-MAYORES DE EDAD-UT	2
Total	10

Año	2020
BAJA / FIN	ago

BAJAS	Nº
PÚBLICA	4
A.I. PILARES (12-17)	2
CASA INFANTIL-JUVENIL CAMPILLIN""	1
CENTRO MATERNO INFANTIL	1
PRIVADA-CONCERTADOS	4
FCA-NECESIDADES 0-3	1
FCA-UNIDAD FAMILIAR GIJON-AMISTAD	1
FHSJ-HOGAR DE SAN JOSE	1
FHSJ-SEMA	1
MAYORES DE EDAD	1
ITACA-MAYORES DE EDAD-UT	1
Total general	9

4.4 SITUACIÓN A FINALES DE MES.

4.4.1 RECURSOS DE APOYO ACTIVOS A 31 DE AGOSTO:

A continuación se contabilizan sólo los recursos y/o programas que se han derivado desde el IAAIIF para menores que tienen expedientes de protección.

Los recursos pueden atender menores procedentes de otros ámbitos, en esta tabla solo se contabilizarán los gestionados por la entidad pública.

A su vez cada caso puede precisar la puesta en marcha de varios recursos.

Etiquetas de fila	Nº EXPTE
MUJERES CON PROBLEMÁTICA SOCIAL GRAVE	23
ALBENIZ AVILES	9
ALBENIZ GIJON	5
AMARANTA	3
AMARANTA SEGUIMIENTO	3
FCA	3
CENTROS DE ATENCIÓN INTEGRAL DIURNA	43
C.A.I.D. ABIERTO ASTURIAS-AVILES	3
C.A.I.D. F. SILOE-M.XUNTOS-GIJON	5
C.A.I.D. F. SIOLE-KIRUKU-MIERES	9
C.A.I.D. F.SILOE-LA TRIBU-GIJON	9
C.A.I.D. FCA-LANGREO	1
C.A.I.D. PATIU-LLANES	4
C.A.I.D. TRAMA-OVIEDO	12
CENTROS DE DIA	19
CENTRO DE DIA - TRAMA - OVIEDO	3
CENTRO DE DIA ALBANTA - FUNDACION SILOE	3
CENTRO DE DIA EL PATIU	3
CENTRO DE DIA FREIRE - FUNDACION SILOE	2
CENTRO DE DIA FUNDACION CRUZ DE LOS ANGELES	5
CENTRO DE DIA LLUGARIN	2
CENTRO DE DIA MAKARENKO - FUNDACION SILOE	1
ACOGIMIENTO EN FAMILIA AJENA	32
CRUZ ROJA- PROGRAMA FAMILIAS CANGURO	16
MENIÑOS - SE BUSCAN ABRAZOS	16
INTERVENCIÓN TÉCNICA DE APOYO A LA FAMILIA	202
EITAF AVILES	27
EITAF EL FRANCO OCCIDENTE	13
EITAF GIJON	32
EITAF GRADO, CANDAMO, SALAS, ETC.	7
EITAF LANGREO	17
EITAF LAVIANA- ALTO NALON	7

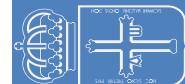

EITAF LLANERA, RIOSA, MORCIN, RIBERA DE ARRIBA Y NOREÑA	1
EITAF MANCOMUNIDAD CINCO VILLAS	8
EITAF MIERES	16
EITAF OVIEDO	62
EITAF SAN MARTIN DEL REY AURELIO	10
EITAF SIERO	2
EQUIPOS DE TERAPIA FAMILIAR	92
ETF GIJON	25
ETF NARCEA	5
ETF OVIEDO	45
ETF TRAMA AVILES	17
PROGRAMA DE APOYO ADOLESCENTES	32
FCA - CON MI FAMILIA""	1
TRAMA - APOYO MEDIO	31
PUNTOS DE ENCUENTRO FAMILIAR	26
PEF ARRIONDAS	4
PEF AVILES	3
PEF GIJON	12
PEF OVIEDO	7
PROGRAMA DE APOYO ACOGIMIENTO FAMILIA EXTENSA	15
TRAMA - ACOGIMIENTO FAMILIA EXTENSA	15
Total general	484

4.4.2 ACOGIMIENTO FAMILIAR A 31 DE AGOSTO DE 2020

FECHA ADMIN CESE (en blanco)

DURACIÓN	FAMILIA			Total general
	AJENA	EXTENSA	ADOPCIÓN	
GUARDA PARA LA ADOPCIÓN			17	17
PERMANENTE	16	286	1	303
TEMPORAL	16	60	6	82
TEMPORAL URGENTE		3		3
Total	32	349	24	405

4.4.3 ACOGIMIENTO RESIDENCIAL A 31 DE AGOSTO DE 2020

TITULARIDAD/CENTRO	MENOR	MAYOR	TOTAL
PÚBLICA	141	5	146
A.I. PILARES (12-17)	18		18
A.I. PILARES (3-11)	7		7
CASA INFANTIL-JUVENIL CAMPILLIN""	20		20
CASA INFANTIL-JUVENIL COLLOTO""	22	1	23
CASA INFANTIL-JUVENIL EL HUMEDAL""	16		16
CASA INFANTIL-JUVENIL LOS PILARES"-VIDA INDEPENDIENTE"	3	4	7
CASA INFANTIL-JUVENIL VILLA ALEGRE""	18		18
CASA INFANTIL-JUVENIL VILLA PAZ""	19		19
CENTRO DE PROTECCION ESPECIFICO PARA MENORES CON PROBLEMAS DE CONDUCTA MIRAFLORES	4		4
CENTRO MATERNO INFANTIL	14		14
PRIVADA-CONCERTADOS	171	1	172
CENTRO MADRE ISABEL DE LARRAÑAGA	36		36
FCA-NECESIDADES 0-3	6		6
FCA-NECESIDADES ESPECIALES	10		10
FCA-REDIS	36	1	37
FCA-UNIDAD FAMILIAR AVILES-CANTOS	8		8
FCA-UNIDAD FAMILIAR AVILES-LA LUZ (HERNAN CORTES)	8		8
FCA-UNIDAD FAMILIAR GIJON-AMISTAD	6		6
FCA-UNIDAD FAMILIAR OVIEDO-SAN MATEO	22		22
FHSJ-ALPAMAYO	13		13
FHSJ-HOGAR DE SAN JOSE	19		19
FHSJ-SEMA	7		7
OTROS CENTROS	9	2	11
DON ORIONE	1	1	2
SOGRANDIO	8	1	9
MENAS	43	29	72
CENTRO MENAS ACCEM 1	6	2	8
CENTRO MENAS ACCEM 2	5	2	7
CENTRO MENAS DARNA"-UT"	3	4	7
CENTRO MENAS LORIANA"-UT"	14	3	17
CENTRO MENAS VILLA ANA"-F.DIAGRAMA"	7	9	16
CENTRO MENAS VILLA LUZ"-UT"	8	9	17
PREPARACIÓN VIDA INDEPENDIENTE		44	44
CENTRO VILLA MAR""		15	15
ITACA-MAYORES DE EDAD-UT		29	29
Total	364	81*	445

*Menores (ex tutelados) que cumplen la mayoría de edad y entran a formar parte de programas de preparación para la vida independiente.

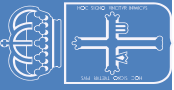

4.4.4 DATOS GLOBALES A 31 DE AGOSTO DE 2020

A 31 de AGOSTO de 2020 el IAAIIF mantiene activos 1337 expedientes de protección:

ESTADO	dic-19	ago-20
CON MEDIDA	1034	1056
ACOGIMIENTO FAMILIAR	387	405
ACOGIMIENTO RESIDENCIAL	362	364
TRANSICIÓN VIDA ADULTA	66	81
ADOPCIÓN	21	24
DECLARACIÓN RIESGO	198	182
SIN MEDIDA	339	281
PENDIENTE DE ADOPTAR MEDIDA	177	184
PENDIENTE DE ARCHIVO	162	97
TOTAL	1373	1337

COMPARATIVA ACTUAL CON DIC 2019

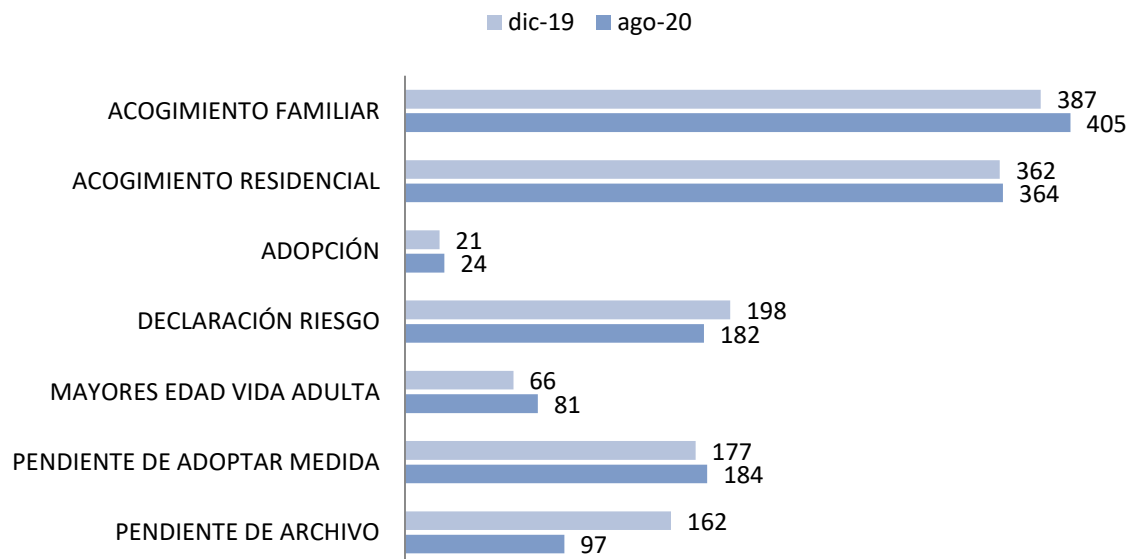

5 CONCLUSIONES

La crisis sanitaria ha afectado al número de notificaciones recibidas en el IAAIF. Se observa una reducción del número medidas que se dictan por resolución ordinaria mientras que se duplicó el número de medidas que se dictan por resolución urgente en comparación con el mismo periodo del año 2019.

El acogimiento familiar ha aumentado ligeramente, mientras que el acogimiento residencial se mantiene en valores similares. Ha aumentado el número de menores para los que se ha encontrado una familia adoptiva.

Hay un aumento significativo del número de menores que pasan a programas de preparación a la vida adulta.

Se ha incrementado el número de los expedientes en evaluación (pendientes de adoptar medida), es decir expedientes valorados de gravedad para los que hay que adoptar medida de protección. Se han reducido considerablemente los expedientes pendientes de archivo.