

MEMORIA 2012

**Servicio de
Infancia, Familias y Adolescencia
(S.I.F.A.)**



GOBIERNO DEL PRINCIPADO DE ASTURIAS

CONSEJERÍA DE BIENESTAR SOCIAL Y VIVIENDA

**POBLACIÓN MENOR DE EDAD
ASTURIAS 2012**

Población menor de edad (0 a 17 años). Por Comunidades Autónomas. 2012

	Total	De 0 a 17 años Ambos sexos	<i>% de menores</i> Ambos sexos	De 0 a 17 años Hombres	<i>% de menores</i> Hombres	De 0 a 17 años Mujeres	<i>% de menores</i> Mujeres
Total	47,265,321	7,494,016	15.86	3,853,123	16.54	3,640,893	15.19
Andalucía	8,449,985	1,643,940	19.45	845,682	20.23	798,258	18.70
Aragón	1,349,467	221,644	16.42	114,012	16.97	107,632	15.89
Asturias (Principado de)	1,077,360	138,041	12.81	70,742	13.70	67,299	12.00
Balears (Illes)	1,119,439	201,928	18.04	103,949	18.56	97,979	17.52
Canarias (Islas)	2,118,344	372,348	17.58	191,159	18.10	181,189	17.06
Cantabria	593,861	93,296	15.71	48,095	16.58	45,201	14.88
Castilla y León	2,546,078	367,929	14.45	188,996	14.99	178,933	13.93
Castilla-La Mancha	2,121,888	392,222	18.48	201,879	18.87	190,343	18.09
Cataluña	7,570,908	1,385,127	18.30	714,168	19.09	670,959	17.52
Comunidad Valenciana	5,129,266	909,337	17.73	467,943	18.38	441,394	17.09
Extremadura	1,108,130	193,596	17.47	99,486	18.08	94,110	16.87
Galicia	2,781,498	390,281	14.03	201,112	14.97	189,169	13.15
Madrid (Comunidad de)	6,498,560	1,179,286	18.15	604,877	19.32	574,409	17.05
Murcia (Región de)	1,474,449	306,551	20.79	157,669	21.23	148,882	20.35
Navarra (Comunidad Foral de)	644,566	118,056	18.32	60,485	18.82	57,571	17.82
País Vasco	2,193,093	350,896	16.00	180,122	16.83	170,774	15.21
Rioja (La)	323,609	56,422	17.44	28,865	17.86	27,557	17.01
Ceuta	84,018	20,391	24.27	10,333	24.06	10,058	24.49
Melilla	80,802	21,014	26.01	10,809	26.00	10,205	26.01

Fuente: INE, Revisión del Padrón Municipal, SADEI.

Población menor de edad (0 a 17 años). Asturias, por Áreas. 2012

	Total	De 0 a 17 años Ambos sexos	<i>% de menores</i> Ambos sexos	De 0 a 17 años Hombres	<i>% de menores</i> Hombres	De 0 a 17 años Mujeres	<i>% de menores</i> Mujeres
ASTURIAS	1,077,360	138,041	12.81	70,742	13.70	67,299	12.00
Área I	48,788	5,366	11.00	2,784	11.66	2,582	10.36
Área II	29,484	3,246	11.01	1,653	11.11	1,593	10.91
Área III	154,740	20,270	13.10	10,403	13.91	9,867	12.34
Área IV	342,654	47,220	13.78	24,172	14.82	23,048	12.84
Área V	303,689	39,500	13.01	20,252	14.06	19,248	12.06
Área VI	52,766	6,187	11.73	3,143	12.11	3,044	11.36
Área VII	66,924	7,073	10.57	3,578	11.17	3,495	10.02
Área VIII	78,315	9,179	11.72	4,757	12.62	4,422	10.88

Fuente: INE, Revisión del Padrón Municipal, SADEI.

Población menor de edad (0 a 17 años). Asturias, por concejos. 2012

		Total	De 0 a 17 años Ambos sexos	% de menores Ambos sexos	De 0 a 17 años Hombres	% de menores Hombres	De 0 a 17 años Mujeres	% de menores Mujeres
	ASTURIAS	1,077,360	138,041	12.81	70,742	13.70	67,299	12.00
1	Allande	1,939	155	7.99	82	8.32	73	7.66
2	Aller	12,136	1,204	9.92	628	10.50	576	9.36
3	Amieva	803	67	8.34	33	7.60	34	9.21
4	Avilés	83,107	11,289	13.58	5,768	14.53	5,521	12.72
5	Belmonte de Miranda	1,740	113	6.49	58	6.44	55	6.56
6	Bimenes	1,880	181	9.63	89	9.96	92	9.33
7	Boal	1,814	131	7.22	76	8.38	55	6.06
8	Cabrales	2,157	183	8.48	108	9.84	75	7.08
9	Cabranes	1,074	87	8.10	43	7.76	44	8.46
10	Candamo	2,124	191	8.99	97	9.29	94	8.70
11	Cangas del Narcea	14,077	1,698	12.06	866	12.32	832	11.81
12	Cangas de Onís	6,787	958	14.12	503	15.15	455	13.13
13	Caravia	520	52	10.00	29	10.70	23	9.24
14	Carreño	10,967	1,410	12.86	698	13.09	712	12.63
15	Caso	1,799	89	4.95	46	4.58	43	5.42
16	Castrillón	22,950	3,021	13.16	1,554	13.91	1,467	12.46
17	Castropol	3,713	406	10.93	205	11.48	201	10.43
18	Coaña	3,462	439	12.68	217	12.90	222	12.47
19	Colunga	3,614	317	8.77	150	8.52	167	9.01
20	Corvera de Asturias	16,216	2,335	14.40	1,200	15.01	1,135	13.81
21	Cudillero	5,691	588	10.33	313	11.13	275	9.56
22	Degaña	1,182	164	13.87	79	12.85	85	14.99
23	Franco, El	3,946	463	11.73	247	12.70	216	10.79
24	Gijón	277,733	36,319	13.08	18,645	14.19	17,674	12.08
25	Gozón	10,763	1,202	11.17	624	11.86	578	10.51
26	Grado	10,746	1,255	11.68	663	12.70	592	10.71
27	Grandas de Salime	1,001	74	7.39	43	8.46	31	6.29
28	Ibías	1,634	131	8.02	63	7.06	68	9.16
29	Illano	439	20	4.56	9	3.88	11	5.31
30	Illas	1,038	116	11.18	60	11.30	56	11.05
31	Langreo	43,647	5,256	12.04	2,693	12.96	2,563	11.21
32	Laviana	14,044	1,764	12.56	915	13.51	849	11.67
33	Lena	12,367	1,328	10.74	636	10.65	692	10.82
34	Valdés	13,058	1,397	10.70	751	11.73	646	9.71
35	Llanera	14,167	2,280	16.09	1,180	16.80	1,100	15.40
36	Llanes	13,893	1,743	12.55	882	13.01	861	12.10
37	Mieres	42,421	4,541	10.70	2,314	11.52	2,227	9.97
38	Morcín	2,866	364	12.70	182	12.73	182	12.67
39	Muros de Nalón	1,911	169	8.84	93	10.29	76	7.55
40	Nava	5,599	744	13.29	397	14.34	347	12.26
41	Navia	8,982	1,175	13.08	572	13.10	603	13.07
42	Noreña	5,432	878	16.16	452	17.08	426	15.30
43	Onís	786	60	7.63	35	8.47	25	6.70
44	Oviedo	225,973	31,687	14.02	16,168	15.33	15,519	12.88
45	Parres	5,699	773	13.56	410	14.66	363	12.51
46	Peñamellera Alta	598	49	8.19	25	8.31	24	8.08
47	Peñamellera Baja	1,317	126	9.57	61	9.34	65	9.79
48	Pesoz	191	18	9.42	7	7.61	11	11.11
49	Piloña	7,793	817	10.48	394	10.28	423	10.68
50	Ponga	686	34	4.96	17	4.18	17	6.09
51	Pravia	9,016	1,160	12.87	590	13.40	570	12.36
52	Proaza	813	45	5.54	27	5.88	18	5.08
53	Quirós	1,294	76	5.87	37	5.13	39	6.81
54	Regueras, Las	1,952	174	8.91	94	9.52	80	8.29
55	Ribadedeva	1,904	263	13.81	128	13.81	135	13.82
56	Ribadesella	6,209	745	12.00	368	12.41	377	11.63
57	Ribera de Arriba	1,971	267	13.55	141	14.09	126	12.99
58	Riosa	2,140	215	10.05	117	10.75	98	9.32
59	Salas	5,659	548	9.68	262	9.32	286	10.04
60	San Martín del Rey Aurelio	17,953	2,012	11.21	1,072	12.37	940	10.12
61	San Martín de Oscos	484	40	8.26	25	10.42	15	6.15
62	Santa Eulalia de Oscos	503	48	9.54	26	9.96	22	9.09
63	San Tirso de Abres	521	51	9.79	22	8.66	29	10.86
64	Santo Adriano	263	16	6.08	8	6.06	8	6.11
65	Sariego	1,313	146	11.12	71	11.32	75	10.93
66	Siero	52,229	7,765	14.87	3,987	15.63	3,778	14.14
67	Sobrescobio	872	58	6.65	31	6.77	27	6.52
68	Somiedo	1,354	73	5.39	39	4.98	34	5.95
69	Soto del Barco	4,048	390	9.63	201	10.08	189	9.21
70	Tapia de Casariego	4,002	478	11.94	244	12.68	234	11.26
71	Taramundi	736	60	8.15	33	9.24	27	7.12
72	Tevera	1,899	106	5.58	53	5.37	53	5.81
73	Tineo	10,652	1,098	10.31	563	10.52	535	10.09
74	Vegadeo	4,131	413	10.00	222	11.10	191	8.96
75	Villanueva de Oscos	345	32	9.28	15	8.62	17	9.94
76	Villaviciosa	14,989	1,771	11.82	909	12.32	862	11.33
77	Villayón	1,460	121	8.29	70	9.41	51	7.12
78	Yernes y Tameza	166	9	5.42	7	7.61	2	2.70

Fuente: INE, Revisión del Padrón Municipal, SADEI.

MENORES PROTEGIDOS POR EL SISTEMA

- **Total expedientes abiertos durante el año 2012**

	Niños	Niñas	Total
Expedientes abiertos en 2012	267	209	476
	56%	44%	100%

Niños	Niñas	Nasciturus	Total
267	209	5	481

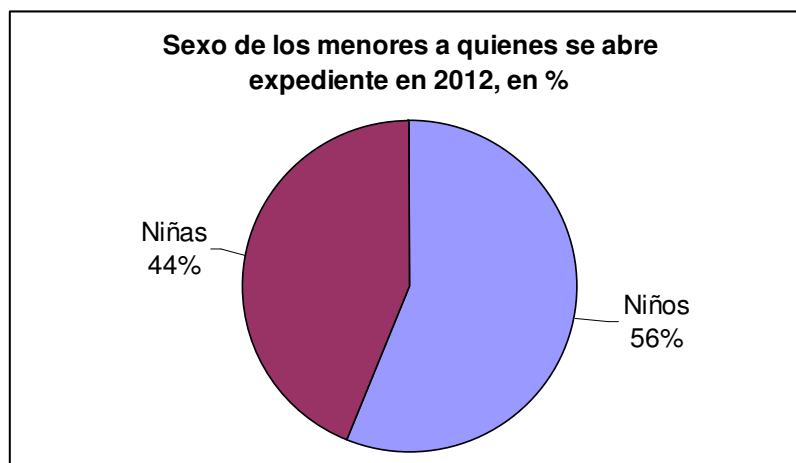

- **Total expedientes abiertos en el período 2000-2012**

Año	Expedientes
2000	481
2001	524
2002	513
2003	496
2004	465
2005	556
2006	645
2007	650
2008	687
2009	525
2010	564
2011	444
2012	481

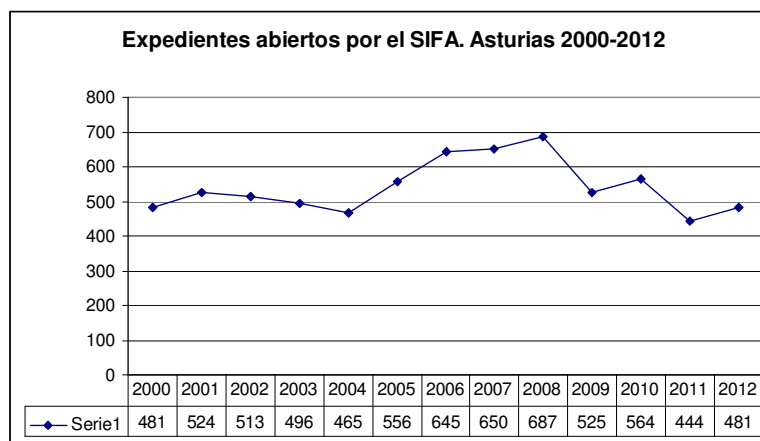

- Expedientes abiertos por concejos. Año 2012

ÁREA I EO-NAVIA	Nº Expedientes	%
Grandas de Salime	2	
Taramundi	1	
<i>Total</i>	<i>3</i>	

ÁREA II CANGAS DE NARCEA	Nº Expedientes	%
Cangas de Narcea	3	
Tineo	1	
<i>Total</i>	<i>4</i>	

ÁREA III AVILÉS	Nº Expedientes	%
Avilés	34	7
Castrillón	14	
Corvera	13	
Cudillero	5	
Gozón	4	
Pravia	9	
Soto del Barco	1	
<i>Total</i>	<i>80</i>	

ÁREA IV OVIEDO	Nº Expedientes	%
Llanera	1	
Nava	1	
Noreña	1	
Oviedo	133	28
Las Regueras	1	
Ribera de Arriba	1	
Riosa	5	
Salas	2	
Siero	21	4
<i>Total</i>	<i>166</i>	

Área V GIJÓN	Nº Expedientes	%
Carreño	3	
Gijón	119	25
Villaviciosa	3	
<i>Total</i>	<i>125</i>	

Área VI ARRIONDAS	Nº Expedientes	%
Cangas de Onis	3	
Parres	6	
Ponga	1	
Ribadesella	1	
LLanes	3	
<i>Total</i>	<i>14</i>	

ÁREA VII MIERES	Nº Expedientes	%
Aller	3	
Lena	3	
Mieres	19	4
<i>Total</i>	<i>25</i>	

ÁREA VIII LANGREO	Nº Expedientes	%
Langreo	44	9
Laviana	5	
San Martín del Rey Aurelio	8	
<i>Total</i>	<i>57</i>	

SIN DETERMINAR	Nº de Expedientes	%
	7	

TOTAL EXPEDIENTES ABIERTOS	481	100%
-----------------------------------	------------	-------------



- Expedientes abiertos por áreas territoriales. Año 2012**

ÁREA		TOTAL	%
AREA I	Eo-Navia	3	0,6
AREA II	Cangas del Narcea	4	0,9
AREA III	Avilés	80	17
AREA IV	Oviedo	166	34
AREA V	Gijón	125	26
AREA VI	Arriendas	14	3
AREA VII	Mieres	25	5
AREA VIII	Langreo	57	12
SIN DETERMINAR		7	1,5
TOTAL		481	100

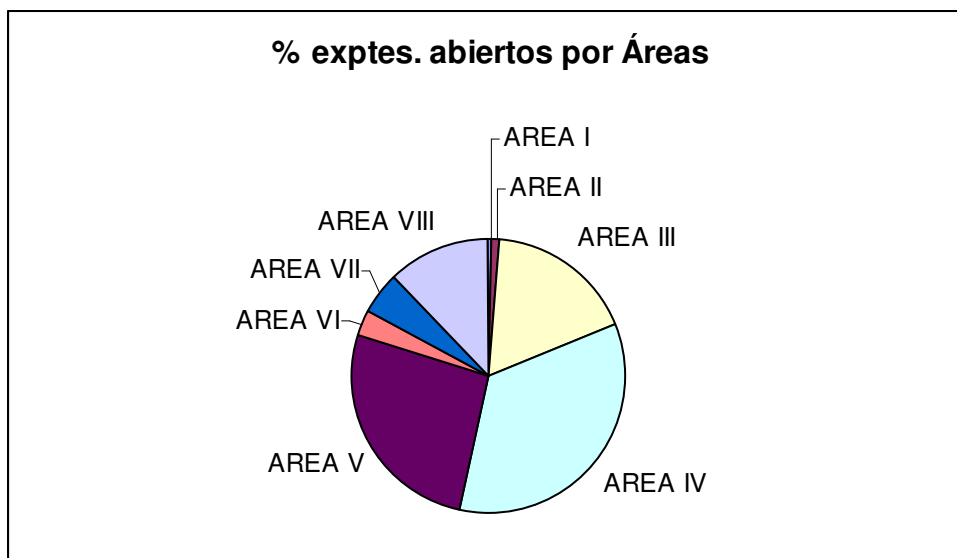

- **Origen de la demanda en 2012**

ORIGEN	Nº DEMANDAS	%
Equipo Territorial de Área	1	0.2
Servicios Sociales Municipales	200	40
Sistema Escolar	4	0.8
Hospital	38	7
Juzgado de 1º Instancia e Instrucción	4	0.8
Juzgado de menores	1	0.2
Otros Juzgados	2	0.4
Fiscal de menores	75	15
Policía/Guardia Civil	91	18
Otras comunidades autónomas	15	3
Interior	5	1
Otras entidades	11	2
Familia	9	1.8
<i>Madre</i>	5	
<i>Padre</i>	1	
<i>Otro familiar</i>	3	
Menor	2	0.4
Denuncias anónimas	4	0.8
Particular	4	0.8
Otros	4	0.8
A instancias de una parte	25	5
TOTAL	495	100

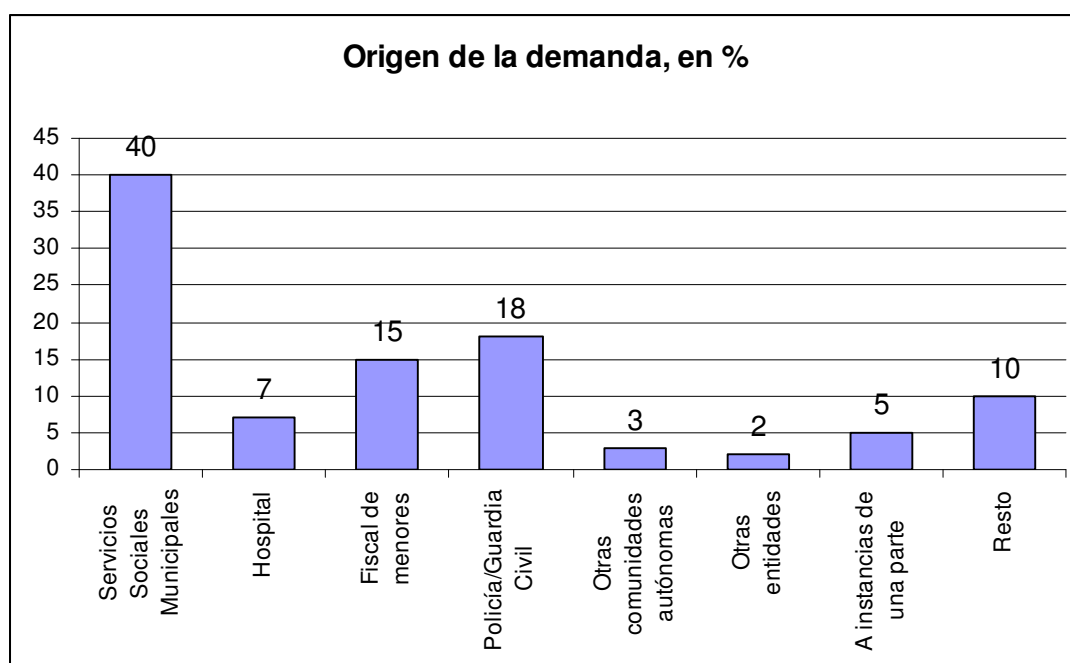

- **Tipologías y motivos de desprotección infantil. Año 2012.**

	N° Expedientes	%
ABANDONO LITERAL	93	
Abandono literal	9	19
Consentimiento para adopción	8	
Menor extranjero no acompañado	51	
Delegación de la atención del menor en otras personas	18	
Ingreso de uno o ambos progenitores en un centro terapéutico	2	
Situación incapacitante de los padres	5	
ABUSO SEXUAL	13	3
COOPERACIÓN CON OTRAS ENTIDADES	4	1
Seguimiento de la medida	4	
DIFICULTAD DE CONTROL DE LA CONDUCTA DEL MENOR	71	
Absentismo escolar	15	14
Conductas disruptivas	4	
Fuga del domicilio familiar/Centro	9	
Incapacidad parental de control de la conducta del menor	43	
MENDICIDAD/EXPLOTACIÓN LABORAL	2	1
ABANDONO EMOCIONAL	4	1
MALTRATO EMOCIONAL	26	
Maltrato emocional	12	5
Violencia doméstica	14	
MALTRATO FÍSICO	21	4
MALTRATO PRENATAL	11	2
NEGLIGENCIA	107	
Abandono físico o negligencia	85	21
Menor implicado en diligencias por hechos que podrían ser constitutivos de delito	22	
SITUACION DE NECESIDAD FAMILIAR	143	
Otras situaciones de desprotección	65	29
Situación de necesidad familiar	78	
TOTAL DEMANDAS EN EXPEDIENTES ABIERTOS EN 2012	495	100

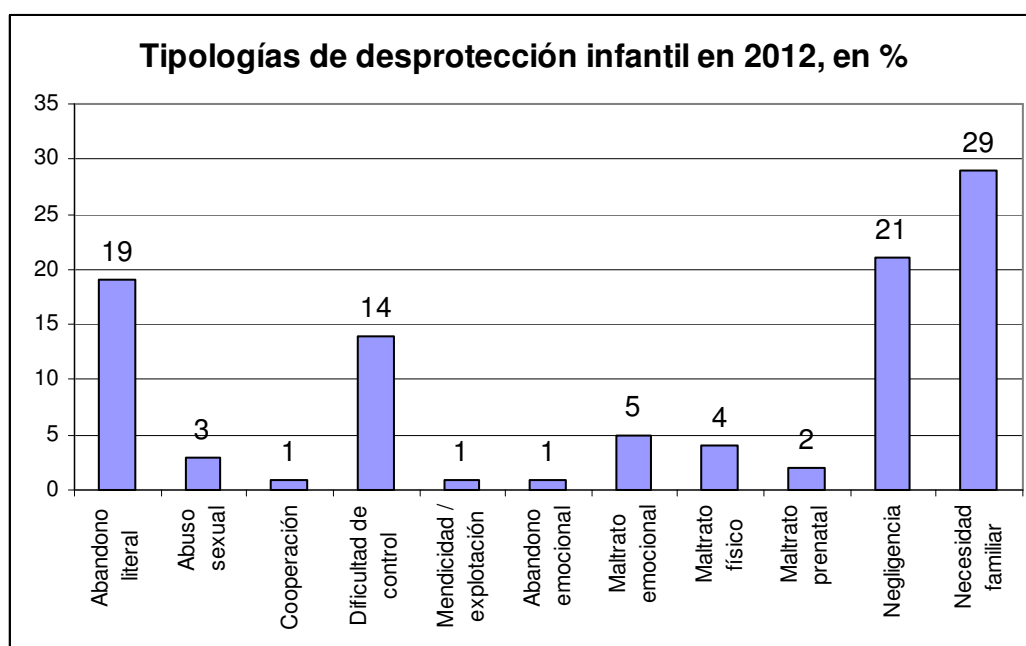

- **Edad de los menores a los que se abre expediente en 2012**

EDAD	TOTAL	%
18	11	2
17	42	9
16	30	6
15	38	8
14	31	6
13	29	6
12	23	5
11	21	4
10	8	2
9	13	3
8	15	3
7	18	4
6	15	3
5	19	4
4	16	3
3	8	2
2	34	7
1	25	5
0	65	14
Nasciturus	5	1
Edad desconocida	15	3
Total	481	100

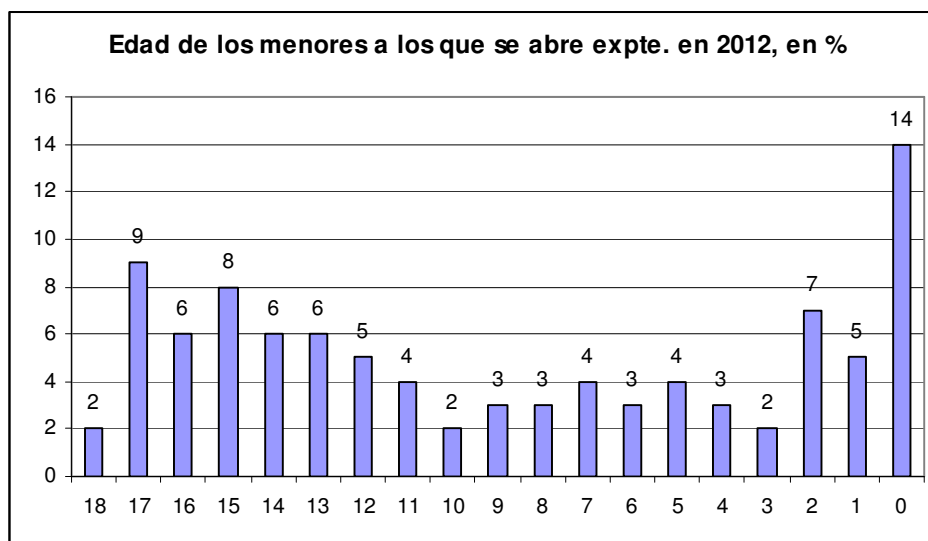

- **Relación familiar entre los menores a los que se abre expediente.**

Es corriente que la acción protectora se ejerza sobre grupos de hermanos. En el cuadro adjunto se relaciona el número de hermanos a los que abre expediente protector el S.I.F.A. durante el año 2012.

Niños sin hermanos	Son 2 hermanos	Son 3 hermanos	Son 4 hermanos	Total
347 niños/as	78 niños/as	48 niños/as	8 niños/as	481 niños/as
347 niños/as	39 grupos de 2 hermanos	16 grupos de 3 hermanos	2 grupos de 4 hermanos	404 núcleos familiares

MEDIDAS PROTECTORAS

- **Medidas protectoras adoptadas durante el año 2012**

TUTELA			
Tutela			130
Cese de Tutela			54
GUARDA			
Guarda			40
Cese de Guarda			13
ACOGIMIENTO FAMILIAR			
Constitución de acogimiento familiar administrativo	Simple	57	89
	Permanente	23	
	Preadoptivo	9	
Cese de acogimiento familiar administrativo			46
Resolución administrativa proponiendo acogimiento familiar judicial	Simple	11	99
	Permanente	58	
	Preadoptivo	30	
Resolución judicial constituyendo Acogimiento Familiar Judicial	Simple	7	70
	Permanente	43	
	Preadoptivo	20	
Cese de acogimiento familiar judicial			47
ADOPCIÓN			
Propuesta de adopción			41
Resolución judicial constituyendo Adopción			33
ALOJAMIENTO EN CENTRO			
Medida de alojamiento en Centro			149
Cese de medida de alojamiento en Centro			159

PREVENCIÓN Y APOYO A LAS FAMILIAS. PRESERVACIÓN FAMILIAR

PROGRAMAS

DENOMINACIÓN	DESCRIPCIÓN
Intervención Técnica de Apoyo a la Familia	Apoyo a las familias para el mantenimiento de los niños y las niñas en su entorno familiar.
Centros de Día para Menores	Prevención y apoyo a las familias para el mantenimiento de los niños y las niñas en su entorno familiar.
De Sol a Sol	Apoyo a las familias para el mantenimiento de los niños y las niñas en su entorno familiar.
Orientación y mediación familiar	Intervención profesional para promover el mantenimiento de los niños y las niñas en su entorno familiar.
Puntos de encuentro familiar	Alternativa de intervención temporal, en un lugar idóneo y neutral, desarrollada por equipos técnicos, para el encuentro de los miembros de la familia en crisis.
Atención a la Primera Infancia 0-3 años	Apoyo a las familias garantizando el derecho a la educación en la primera etapa de la educación infantil.
Intervención socioeducativa con adolescentes en riesgo	Intervención con adolescentes en situación de riesgo de exclusión social a través de actuaciones de carácter socioeducativo.
Programa de Reunificación Familiar	Intervención con familias para procurar la reincorporación familiar de menores alojados en centros.
Programas para mujeres con problemática sociofamiliar grave	Apoyo y alojamiento temporal a mujeres con problemática sociofamiliar grave.
Programa de parentalidad positiva	Apoyo a padres y madres en la capacitación para el ejercicio de sus funciones parentales
Participación Infantil	Prevención comunitaria. Promoción de comunidades más sensibles y protectoras de los derechos de la infancia

PROGRAMA DE INTERVENCIÓN TÉCNICA DE APOYO A LA FAMILIA

Prestación: Intervención técnica.

Objetivo: La intervención técnica pretende, a través de las actuaciones profesionales que la integran, restablecer y facilitar el adecuado ejercicio de las funciones parentales, mejorando las relaciones sociofamiliares y promoviendo el desarrollo y bienestar del menor.

Destinatarios: Menores en situación de riesgo y sus familias.

Desarrollo: Financia el S.I.F.A., gestión municipal.

Número de equipos, ubicación territorial, familias y menores atendidos. Año 2012

AMBITO TERRITORIAL E.I.T.A.F.	Nº de Equipos	Personal técnico	Nº de familias atendidas	Nº de menores atendidos
Langreo	1	4	80	127
Siero	1	3	71	131
Mieres	1	3	34	52
Gijón	2	6	78	141
Oviedo	2	6	120	168
Cinco Villas, Castrillón, Cudillero, Corvera y Gozón	1	3	80	128
Avilés	1	3	84	167
Laviana- Alto Nalón	1	2	50	69
San Martín del Rey Aurelio	1	2	47	79
Mancomunidad del Oriente	1	2	36	48
Llanera, Riosa, Morcín y Ribera de Arriba	1	2	75	60
Grado, Candamo, Salas, Santo Adriano, Yernes y Tameza, Proaza, Teverga, Quirós y Las Regueras	1	2	31	46
Total	14	38	786	1.216

PROGRAMA DE CENTROS DE DÍA PARA MENORES

Prestación: Prevención.

Objetivo: Desarrollar, en horario extraescolar, acciones preventivas y de apoyo a la familia mediante actividades programadas dirigidas a niños, niñas y adolescentes y a sus progenitores.

Destinatarios: Menores y familias en situación de riesgo.

Desarrollo: Financia el S.I.F.A., gestión por entidades sin ánimo de lucro.

Entidad titular, localización, número de centros y menores atendidos durante el año 2012

ENTIDAD TITULAR	LOCALIZACIÓN	Nº DE CENTROS	MENORES ATENDIDOS
Fundación Siloé	Gijón. Makarencó	1	22
Fundación Siloé	Gijón. Freire	1	27
Fundación Siloé	San Martín del Rey Aurelio. Albanta	1	30
Fundación Cruz de los Ángeles	Langreo	1	98
Fundación Cruz de los Ángeles	Avilés	1	33
TOTAL		5	210

PROGRAMA DE SOL A SOL

Prestación: Atención integral.

Objetivo: Programa de atención integral en horario diurno, manteniendo a los menores durante el resto del día, fines de semana y vacaciones escolares en su medio familiar.

El programa apoya y complementa a la familia trabajando con los niños y las niñas cuestiones educativas, sanitarias, de ocio y tiempo libre, etc. y se desarrolla en centros específicos de Sol a Sol o en los centros de alojamiento de menores.

Destinatarios: Dirigido a menores en situación de riesgo.

Desarrollo: Financia el S.I.F.A., gestión por entidades sin ánimo de lucro o en centros de alojamiento de menores públicos.

Actividad desarrollada en el año 2012

ENTIDAD TITULAR	LOCALIDAD	MENORES ATENDIDOS
Fundación Siloé	Gijón 1.	11
	Gijón 2	8
	Mieres	12
Cruz de los Ángeles	La Felguera	9
Abierto Asturias	Avilés	12
TOTAL		52

PROGRAMAS DE ORIENTACIÓN Y MEDIACIÓN FAMILIAR

Prestación: Intervención técnica.

Objetivo: Resolver conflictos en el ámbito familiar para promover el mantenimiento del menor en su medio familiar y social.

Destinatarios: menores y familias en situación de riesgo.

Desarrollo: S.I.F.A., gestionan las asociaciones Defamilia y Adhoc.

Atención prestada por Defamilia en 2012	Total
Nº de familias atendidas	19
Nº de menores participantes en los programas	25

Atención prestada por Adhoc en 2012	Total
Nº de familias atendidas	111
Nº de menores participantes en los programas	156

Total familias atendidas	130
Total menores participantes en los programas	181

PUNTOS DE ENCUENTRO FAMILIAR

Prestación: Alternativa de intervención temporal, realizada en un lugar idóneo y neutral atendido por equipo técnico, donde se producen las visitas: intercambio, tuteladas o supervisadas en función de las distintas situaciones, con el progenitor no custodio o con la familia biológica en caso de menores que viven en acogimiento familiar.

Objetivo: garantizar el derecho de los menores a mantener las relaciones con el progenitor no custodio y la familia de éste y en el caso de los menores que viven en acogimiento familiar con su familia biológica

Destinatarios: hijos e hijas de parejas separadas o divorciadas

Desarrollo S.I.F.A., gestionan las asociaciones Fundación EDADE y Cavasym.

Menores atendidos durante el año 2012					
Edad	Oviedo	Gijón	Avilés	Navia	Total
0 a 5 años	18	65	33	2	118
6 a 11 años	69	90	41	11	211
12 a 14 años	19	31	11	2	63
15 y más años	7	10	3	1	21
Total	113	196	88	16	413
Niños	45	94	37	6	182
Niñas	68	102	51	10	231
Familias atendidas	85	185	69	15	413

PROGRAMA DE ATENCIÓN A LA PRIMERA INFANCIA (0-3 AÑOS)

Prestación: Intervención técnica.

Objetivo: Apoyo a las familias garantizando el derecho a la educación en la primera etapa de la educación infantil y facilitando la conciliación entre la vida familiar y laboral.

Destinatarios: menores de 0 a 3 años.

Desarrollo: Se desarrolla a través de centros de titularidad pública dependientes del S.I.F.A..

CENTROS	Nº DE PLAZAS
4 centros dependientes del S.I.F.A.	258

Centros Propios. Menores atendidos durante el año 2012

	Localidad	Nº Menores atendidos
E.I. Jardín de Infancia Cantos	Avilés	110
E.I. Jardín de Infancia Pumarín	Gijón	101
E.I. Jardín de Infancia de Rocés	Gijón	100
E.I. Jardín de Infancia la Carisa	Oviedo	134
TOTAL		445

PROGRAMA DE REUNIFICACIÓN FAMILIAR

Prestación: Intervención Técnica.

Objetivo: Corregir los déficits existentes en las familias, de manera que se garantice el desarrollo integral de los menores y la cobertura de sus necesidades básicas por parte de las figuras parentales para que pueda favorecerse el pronto y eficaz desinternamiento.

Destinatarios: Menores alojados en centros de protección.

Desarrollo: Financia el S.I.F.A.; gestiona Asociación Meniños

Número de familias atendidas en 2012	Nº de menores atendidos en 2012
15	31

PROGRAMA PARA MUJERES CON PROBLEMÁTICA SOCIOFAMILIAR GRAVE

Prestación: Atención Integral.

Objetivo: Prestar alojamiento temporal y ofrecer un marco adecuado que posibilite la atención integral de mujeres gestantes y/o con hijos e hijas a su cargo, en situación de riesgo social, para garantizar el bienestar de los y las menores y la salvaguarda de su seguridad e integridad básicas, eliminando o aminorando los factores que en cada caso están provocando la situación de riesgo o desprotección.

Desarrollo S.I.F.A., gestiona Cruz Roja Española de Asturias, Fundación Amaranta y Albéniz.

<i>Mujeres Gestantes/Lactantes. Cruz Roja. Ingresos en 2012</i>	
Población Usuaría	Nº Ingresos
Mujeres gestantes	0
Mujeres lactantes	1
Total Mujeres	1
Total de personas a cargo (hijos/as)	1
Total Ingresos	2

<i>Mujeres con problemática sociofamiliar grave. Cruz Roja. Ingresos en 2012</i>	
Población Usuaría	Nº Ingresos
Total de Mujeres	6
Total de Personas a cargo (hijos/as)	5
Total Ingresos	11

<i>Fundación Amaranta. Proyecto Omomó</i>	
Casos Atendidos durante todo el año 2012	
Población Usuaría	Nº atendidos durante todo el año
Total Mujeres	4
Total personal a cargo (hijos/as)	5
Total Ingresos	9

<i>Total mujeres y menores atendidos por Cruz Roja en 2012</i>	
Total de mujeres atendidas en 2012	13
Total de menores atendidos en 2012	15

<i>Mujeres y menores. Programa Albéniz. Ingresos en 2012</i>	
Población Usuaría	Nº Ingresos
Total Mujeres	4
Total Personas a cargo (hijos/as)	4
Total ingresos	8

<i>Total mujeres y menores atendidos por Albéniz en 2012</i>	
Población Usuaría	Nº atendidos durante todo el año
Total Mujeres	8
Total Personas a cargo (hijos/as)	10
Total ingresos	18

<i>Total ingresos en 2012</i>	
Población Usuaría	Nº Ingresos
<i>Total de mujeres + personas a cargo atendidas en 2012</i>	
Total Mujeres	25
Total Personas a cargo (hijos/as)	30

PROGRAMA DE PARENTALIDAD POSITIVA

Prestación: Intervención Técnica.

Objetivo:

- Prevención.
- Capacitación parental de padres y madres con hijos e hijas menores de edad.

Destinatarios: Abierto a todos los padres y madres con hijos e hijas menores de edad.

Desarrollo: Promueve el SIFA, se desarrolla a través de los servicios sociales municipales, con el apoyo de los Equipos Territoriales de Área y los EITAF.

Municipio	Nº de ediciones en 2012	Nº de personas participantes	Nº de familias participantes	Nº de menores beneficiados
San Martín del Rey Aurelio	1	11	11	23
Lena	1	14	12	17
Grado	1	8	8	16
Salas	1	5	5	7
Gijón	3	92	77	116
Tapia de Casariego/El Franco	1	18	18	33
Las Regueras	1	13	10	17
Castrillón	1	15	15	23
Llanera	1	10	10	18
Tineo	2	16	16	21
Pravia	1	22	20	24
Candamo	1	10	10	23
Avilés	1	21	17	30
Langreo	1	16	12	34
Siero	2	24	22	45
Ribera de Arriba	1	15	10	16
Morcín	1	17	17	30
Villaviciosa	1	10	10	22
Llanes/Ribadedeva	1	12	12	17
TOTAL	23	349	312	532

PROGRAMA DE PARTICIPACIÓN INFANTIL

Prestación: Prevención.

Objetivo: Promoción de comunidades municipales más sensibles y protectoras de los derechos de la infancia a través del ejercicio del derecho de niños y niñas a ser escuchados en relación con los asuntos que les conciernen.

Destinatarios: Niños, niñas y adolescentes.

Desarrollo: Financia el S.I.F.A. y ayuntamientos; gestiona Asociación Los Glayus.

Nº	Ayuntamiento	Horas /semana	Meses actividad/año	Nº niños y niñas
1	Onís	4	5	15
2	Cangas de Onís	2	5	120
3	Ponga	2	5	10
4	Colunga	5,5	9	30
5	Parres	15	5	15
6	Avilés	5	10	32
7	Candamo	9	10	25
8	Belmonte	14	10	20
9	Castrillón	9	10	18
10	Las Regueras	7	10	19
11	Corvera	9	4	12
12	Vegadeo	7,5	4	25
13	Somiedo	11,5	6	25
14	Pravia	10	5	26
15	Castropol	7	4	15
				407

TABLA RESUMEN PROGRAMAS DE PREVENCIÓN Y APOYO A LA FAMILIA

Programa	Nº de menores atendidos en 2012
Intervención Técnica de Apoyo a la Familia	1216
Centros de Día para Menores	210
De Sol a Sol	52
Orientación y mediación familiar	181
Puntos de encuentro familiar	413
Atención a la Primera Infancia 0-3 años	445
Programa de Reunificación Familiar	29
Programas para mujeres con problemática sociofamiliar grave	30
Programa de parentalidad positiva	532
Programa de participación infantil	407
Total menores atendidos en 2011	3.515

TÍTULOS DE FAMILIA NUMEROSA

FAMILIAS NUMEROSAS 2012

- Solicitudes 2.104
- Resueltos 2.331

Nuevos categoría general		
2 hijos	Con discapacidad	91
	Monoparental	11
3 hijos	Con discapacidad	70
	Sin discapacidad	574
4 hijos	Sin discapacidad	166
Total		912

Nuevos categoría especial		
4 hijos	Renta	5
	Con discapacidad	6
5 hijos	Con discapacidad	3
	Sin discapacidad	26
6 hijos	Con discapacidad	0
	Sin discapacidad	9
7 hijos	Con discapacidad	0
	Sin discapacidad	0
Total		49

Renovaciones categoría general		
2 hijos	Con discapacidad	93
	Monoparental	5
3 hijos	Con discapacidad	24
	Sin discapacidad	898
4 hijos	Sin discapacidad	256
Total		1276

Renovaciones categoría especial		
4 hijos	Renta	10
	Con discapacidad	21
5 hijos	Con discapacidad	5
	Sin discapacidad	30
6 hijos	Con discapacidad	5
	Sin discapacidad	0
7 hijos	Con discapacidad	0
	Sin discapacidad	2
Total		73

Denegados	
Art. 2 Ley 40/2003	8
Art. 3.1 Ley 40/2003	13
Total	21

SUBVENCIONES
A FAVOR DE INSTITUCIONES COLABORADORAS DE
INTEGRACIÓN FAMILIAR Y OTRAS ENTIDADES SIN ÁNIMO DE
LUCRO PARA PROGRAMAS DIRIGIDOS
A LA INFANCIA Y LAS FAMILIAS

Subvenciones Línea 1: “Programas Esenciales”.

RESOLUCIÓN de 20 de diciembre de 2012, de la Consejería de Bienestar Social y Vivienda, por la que se conceden y deniegan subvenciones a favor de instituciones colaboradoras de integración familiar y otras entidades sin ánimo de lucro para programas dirigidos a la infancia y las familias

Subvenciones concedidas Línea 1.

8 instituciones reciben un total de 450.000 € para el desarrollo de 14 programas

SOLICITANTE	CONCEPTO	TITULO
ASOCIACION ALBENIZ	1.2. Programas de intervención técnica en el entorno dirigidos a adolescentes en dificultad social	Nuevas oportunidades
ASOCIACION CENTRO TRAMA	1.2. Programas de intervención técnica en el entorno dirigidos a adolescentes en dificultad social	Programa de Intervención y Apoyo en el Medio
ASOCIACION CENTRO TRAMA	1.2. Programas de intervención técnica en el entorno dirigidos a adolescentes en dificultad social	Programa de Taller de carpintería
ASOCIACION CENTRO TRAMA	1.3. Programas de intervención técnica con destino a menores de 14 años sin responsabilidad penal	Programa de menores infractores sin responsabilidad penal
ASOCIACION CENTRO TRAMA	1.4. Programas de intervención técnica con destino a menores con toxicomanías	Programa de Atención a menores adolescentes
ASOCIACION CULTURAL ABIERTO ASTURIAS	1.1. Programas preventivos de atención a la infancia	El Sol de Corvera
ASOCIACION CULTURAL ABIERTO ASTURIAS	1.2. Programas de intervención técnica en el entorno dirigidos a adolescentes en dificultad social	Pequeños espacios Muros de Nalón/Soto del Barco
ASOCIACION CULTURAL L'ABEYERA	1.1. Programas preventivos de atención a la infancia	Centro Alfalar
ASOCIACION CULTURAL L'ABEYERA	1.2. Programas de intervención técnica en el entorno dirigidos a adolescentes en dificultad social	Yo también soy de la Corredoria
ASOCIACION JUVENIL EL PATIU	1.1. Programas preventivos de atención a la infancia	Centro y hogar de día El Patiu
CRUZ ROJA ESPAÑOLA	1.3. Programas de intervención técnica con destino a menores de 14 años sin responsabilidad penal	Atención y orientación a jóvenes en situación de riesgo
FUNDACION CRUZ DE LOS ANGELES	1.2. Programas de intervención técnica en el entorno dirigidos a adolescentes en dificultad social	Programa de Intervención con menores “Con mi familia”
FUNDACION HOGAR SAN JOSE	1.2. Programas de intervención técnica en el entorno dirigidos a adolescentes en dificultad social	Acompañamiento para la Inserción Laboral (PAPIL)
FUNDACION HOGAR SAN JOSE	1.2. Programas de intervención técnica en el entorno dirigidos a adolescentes en dificultad social	Mañanas educativas

Subvenciones Línea 2: “Programas Ordinarios”.

RESOLUCIÓN de 20 de diciembre de 2012, de la Consejería de Bienestar Social y Vivienda, por la que se conceden y deniegan subvenciones a favor de instituciones colaboradoras de integración familiar y otras entidades sin ánimo de lucro para programas dirigidos a la infancia y las familias

Subvenciones concedidas Línea 2.

41 instituciones reciben un total de 171.030 € para el desarrollo de 52 programas

SOLICITANTE	CONCEPTO	TITULO
ACCEM - ASOCIACION COMISION CATOLICA ESPAÑOLA DE MIGRACION	2.2. Programas destinados a la promoción del bienestar infantil y juvenil	Hazlo tu mismo
ADANSI - ASOCIACION DE AUTISTAS “NIÑOS DEL SILENCIO”	2.2. Programas destinados a la promoción del bienestar infantil y juvenil	Atención inicial a familias y menores con sospecha de Trastorno de Espectro Autista
AMAMANTAR - ASOCIACION DE MUJERES DE APOYO A LA LACTANCIA	2.1. Programas de atención a las familias que se encuentren en situación de vulnerabilidad social	Apoyo a la lactancia en circunstancias especiales (trabajo, prematuridad, enfermedad de la madre o bebé...)
ANAR - FUNDACION	2.2. Programas destinados a la promoción del bienestar infantil y juvenil	Teléfono ANAR de ayuda a niños y adolescentes en Asturias
ANHIPA - ASOC. DE NIÑOS HIPERACTIVOS DEL PRINCIPADO DE ASTURIAS	2.1. Programas de atención a las familias que se encuentren en situación de vulnerabilidad social	De apoyo a las familias con hijos/as con TDA-H Servicio de información y asesoramiento, Escuelas de Familias y Grupos de Apoyo
ANHIPA - ASOC. DE NIÑOS HIPERACTIVOS DEL PRINCIPADO DE ASTURIAS	2.2. Programas destinados a la promoción del bienestar infantil y juvenil	De apoyo integral a afectados con TDA-H: Talleres de niños/as, adolescentes y jóvenes
APACI - ASOC. DE PADRES Y AMIGOS DE CARDIOPATICAS CONGENITAS	2.2. Programas destinados a la promoción del bienestar infantil y juvenil	Servicio de orientación y apoyo familiar
APRAMP - ASOC. PARA LA PREVENCION REINSENCION Y ATENCIÓN DE LA MUJER PROSTITUIDA	2.1. Programas de atención a las familias que se encuentren en situación de vulnerabilidad social	Atención a mujeres con cargas familiares en situación de vulnerabilidad social, prostitución y/o víctimas de trata con fines de explotación sexual
ASOC DE NIÑOS CON CANCER DEL PRINCIPADO DE ASTURIAS “GALBAN”	2.1. Programas de atención a las familias que se encuentren en situación de vulnerabilidad social	De apoyo psicosocial a niños, adolescentes oncológicos y sus familias
ASOCIACION ASPERGER ASTURIAS	2.1. Programas de atención a las familias que se encuentren en situación de vulnerabilidad social	De formación y apoyo a familias de personas con síndrome de Asperger(SA) u otro Trastorno del Espectro Autista (TEA)
ASOCIACION ASPERGER ASTURIAS	2.2. Programas destinados a la promoción del bienestar infantil y juvenil	Ocio para niños/as adolescentes con síndrome de Asperger (SA) u otro Trastorno del Espectro del Autismo (TEA)
ASOCIACION CONTRA EL ACOSO ESCOLAR DE ASTURIAS	2.1. Programas de atención a las familias que se encuentren en situación de vulnerabilidad social	De apoyo a niños que sufren acoso escolar y sus familias
ASOCIACION CUANTAYA	2.1. Programas de atención a las familias que se encuentren en situación de vulnerabilidad social	Proyecto de acompañamiento socioeducativo para adolescentes
ASOCIACION CULTURAL “SUBETE”	2.2. Programas destinados a la promoción del bienestar infantil y juvenil	Súbete a los derechos

ASOCIACION CULTURAL CADIELLU	2.2. Programas destinados a la promoción del bienestar infantil y juvenil	Proyecto lumbré de atención a infancia y adolescencia en situación de riesgo social y sus familias centro de día
ASOCIACION CULTURAL L'ABEYERA	2.1. Programas de atención a las familias que se encuentren en situación de vulnerabilidad social	La Corredoria, espacio para la participación
ASOCIACION CULTURAL L'ABEYERA	2.1. Programas de atención a las familias que se encuentren en situación de vulnerabilidad social	Formación para la acción
ASOCIACION CULTURAL MAR DE NIEBLA	2.2. Programas destinados a la promoción del bienestar infantil y juvenil	Grupo infancia Mar de Niebla
ASOCIACION CULTURAL MAR DE NIEBLA	2.2. Programas destinados a la promoción del bienestar infantil y juvenil	Grupo de adolescencia Mar de Niebla
ASOCIACION CULTURAL NORTE JOVEN MIERES	2.2. Programas destinados a la promoción del bienestar infantil y juvenil	Programa Norte Joven Mieres de intervención socio-educativa con adolescentes
ASOCIACION ESPACIOS GITANOS DE PARTICIPACION SOCIO CULTURAL MISTOS	2.2. Programas destinados a la promoción del bienestar infantil y juvenil	Akanara Amé
ASOCIACION JUVENIL ABIERTO HASTA EL AMANECER	2.2. Programas destinados a la promoción del bienestar infantil y juvenil	Tod@s jugamos
ASOCIACION JUVENIL ABIERTO HASTA EL AMANECER	2.2. Programas destinados a la promoción del bienestar infantil y juvenil	De participación y voluntariado juvenil "El Neru"
ASOCIACION JUVENIL ABIERTO HASTA EL AMANECER	2.2. Programas destinados a la promoción del bienestar infantil y juvenil	Abriendo culturas
ASOCIACION JUVENIL ABIERTO HASTA EL AMANECER	2.2. Programas destinados a la promoción del bienestar infantil y juvenil	Ocio alternativo "Abierto hasta el amanecer"
ASOCIACION JUVENIL ABIERTO HASTA EL AMANECER	2.2. Programas destinados a la promoción del bienestar infantil y juvenil	Abierto para jugar APJ
ASOCIACION LOS GLAYUS	2.2. Programas destinados a la promoción del bienestar infantil y juvenil	Atención a menores en situación de desventaja social
ASOCIACION NORA	2.2. Programas destinados a la promoción del bienestar infantil y juvenil	Aulas terapéuticas grupales e individuales
ASOCIACION PARTYCIPA	2.2. Programas destinados a la promoción del bienestar infantil y juvenil	Facilitación de participación infantil en protección a la infancia
ASOCIACION SINDROME DE DOWN ASTURIAS	2.1. Programas de atención a las familias que se encuentren en situación de vulnerabilidad social	Programa Inclusión Social de niños con Síndrome de Down y sus familias
ASPACE - ASOC. DE AYUDA A LAS PERSONAS CON PARALISIS CEREBRAL	2.2. Programas destinados a la promoción del bienestar infantil y juvenil	Atención inicial y especializada a familias y menores afectados P.C.

ASTURADOP - ASOCIACION ASTURIANA DE ADOPTANTES	2.1. Programas de atención a las familias que se encuentren en situación de vulnerabilidad social	Jornadas postadoptivas, integración social niños adoptados/acogidos
ATEAM - ASOCIACION DE TRABAJADORES EN AYUDA A MINUSVALIDOS	2.2. Programas destinados a la promoción del bienestar infantil y juvenil	Aula de ocio y tiempo libre para niños con discapacidad
ATYME-PAS ATENCION Y MEDIACION A LAS FAMILIAS EN PROCESO DE CAMBIO	2.1. Programas de atención a las familias que se encuentren en situación de vulnerabilidad social	Mediación familiar en procesos de ruptura de pareja con hijos menores de edad
CARITAS DIOCESANA DE OVIEDO	2.1. Programas de atención a las familias que se encuentren en situación de vulnerabilidad social	Escuela de familia ;Entre todos
CARITAS DIOCESANA DE OVIEDO	2.1. Programas de atención a las familias que se encuentren en situación de vulnerabilidad social	Programa de apoyo al trabajo social en el territorio
CARITAS DIOCESANA DE OVIEDO	2.2. Programas destinados a la promoción del bienestar infantil y juvenil	Proyecto Alba de atención socioeducativa a la infancia y la adolescencia en riesgo social
CENTRO DE INICATIVAS SOLIDARIDAD Y EMPLEO (CISE)	2.2. Programas destinados a la promoción del bienestar infantil y juvenil	Programa infantil y juvenil - Centro de día
CENTRO DE INICATIVAS SOLIDARIDAD Y EMPLEO (CISE)	2.2. Programas destinados a la promoción del bienestar infantil y juvenil	Programa de intervención con menores inmigrantes
FAMPA - FEDERACION DE ASOC. DE MAYORES DEL PRINCIPADO	2.2. Programas destinados a la promoción del bienestar infantil y juvenil	Vamos al Parque
FESOPRAS - FEDERACION DE PERSONAS SORDAS DEL PRINCIPADO DE ASTURIAS	2.2. Programas destinados a la promoción del bienestar infantil y juvenil	Atención a familias con miembros sordos
FPV - FUNDACION PADRE VINJOY	2.2. Programas destinados a la promoción del bienestar infantil y juvenil	Programa Puente
FUNDACION CAUCE	2.2. Programas destinados a la promoción del bienestar infantil y juvenil	Un pequeño voluntario, una gran ayuda
FUNDACION DE SOLIDARIDAD AMARANTA	2.1. Programas de atención a las familias que se encuentren en situación de vulnerabilidad social	Omomó, proyecto de apoyo psicosocial unidades familiares y/o mujeres
FUNDACION EDES PARA LA EDUCACION ESPECIAL	2.2. Programas destinados a la promoción del bienestar infantil y juvenil	Educación para la participación juvenil. Creando futuro
FUNDACION HOGAR SAN JOSE	2.2. Programas destinados a la promoción del bienestar infantil y juvenil	ENLACE (Voluntariado familiar)
GUARDERIA INFANTIL SAN NICOLAS DE BARI	2.2. Programas destinados a la promoción del bienestar infantil y juvenil	Guardería Infantil
MEDIADORES ASOCIADOS DEL PRINCIPADO DE ASTURIAS (MAPA)	2.1. Programas de atención a las familias que se encuentren en situación de vulnerabilidad social	Proyecto piloto de Mediación Familiar intrajudicial en los juzgados de familia de Oviedo y Gijón

NOMADES - ASOCIACION ASTURIANA PARA EL CAMBIO SOCIAL	2.1. Programas de atención a las familias que se encuentren en situación de vulnerabilidad social	Proyecto de Intervención social integral comunitario en la Sierra de Granda (PISIC)
PSICOLOGOS SIN FRONTERAS ONGD PSF-A	2.2. Programas destinados a la promoción del bienestar infantil y juvenil	Proyecto de inmersión socioeducativa para niños/as y preadolescentes inmigrantes "PETETE";
RELIGIOSAS DE LA ASUNCION CENTRO SOCIOEDUCATIVO ENREDANDO	2.2. Programas destinados a la promoción del bienestar infantil y juvenil	"Proyecto de intervención socioeducativa Enredando"
UNGA - ASOCIACION DE MINORIAS ETNICAS	2.1. Programas de atención a las familias que se encuentren en situación de vulnerabilidad social	Gau Chavori, Pueblo de niños

PROGRAMA DE ATENCIÓN INMEDIATA

**Ingresos durante el año 2012
en Centros y Unidades de Primera Acogida y Observación.**

Centros y Unidades	Nº de ingresos de menores
Unidad de Primera Acogida 0-3 años (Centro Materno Infantil)	33
Unidad de Primera Acogida 13-17 años (Centro Materno Infantil)	85
Unidad de primera Acogida MILA ACOGE (Centro Madre Isabel de Larrañaga)	53
Ingresos por atención inmediata en otros Centros	4
TOTAL Ingresos de menores en Primera Acogida y Observación	175

- **Nacionalidad, edad, sexo y motivo de la baja de los menores que han pasado por las unidades de primera acogida durante el año 2012.**

Nacionalidad	Nº de MENORES
ESPAÑA	85
MARRUECOS	51
RUMANIA	7
BRASIL	2
ANDORRA	1
COLOMBIA	2
GHANA	5
ECUADOR	6
POLONIA	4
VENEZUELA	1
NICARAGUA	2
PARAGUAY	2
CHINA	1
RUSIA	1
REPUBLICA DOMICANA	4
ARGENTINA	1
TOTAL	175

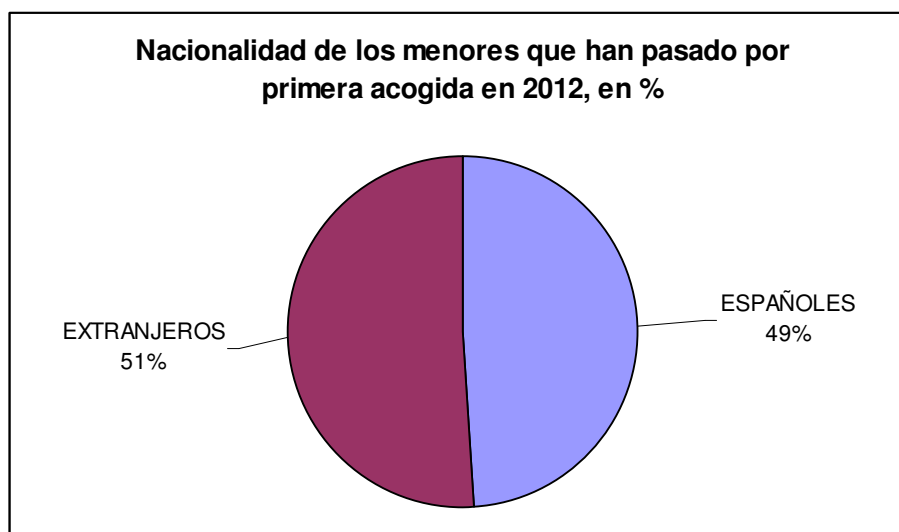

Edad	N° de MENORES
0 Años	18
1 Años	10
2 Años	6
3 Años	3
4 Años	3
5 Años	2
6 Años	2
7 Años	1
8 Años	3
9 Años	2
10 Años	5
11 Años	5
12 Años	8
13 Años	10
14 Años	14
15 Años	27
16 Años	26
17 Años	30
TOTAL	175

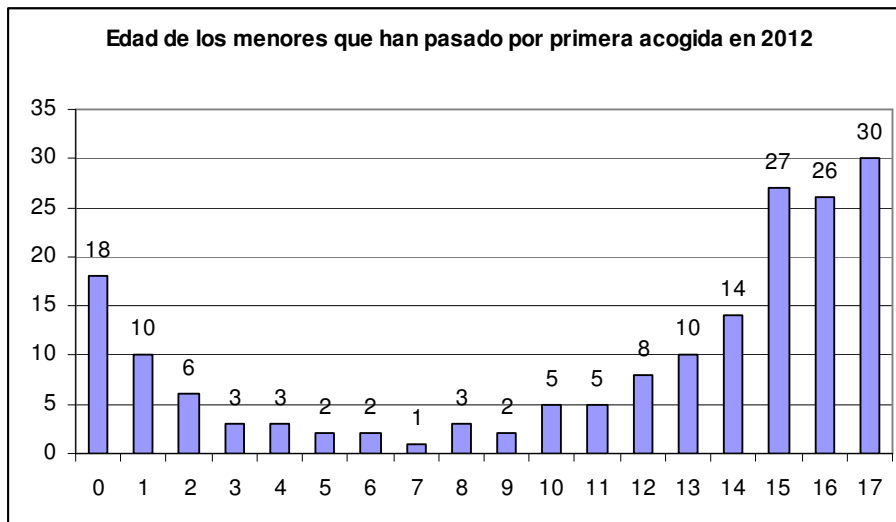

Sexo	N° de menores
Mujeres	52
Hombres	123



Motivo de la baja	Nº de menores
Alojamiento en centros	93
Reunificación familiar	35
Ausencia voluntaria	9
Traslado a otra Comunidad Autónoma	12
Mayoría de edad	4
Adopción	2
TOTAL	155

- **Menores extranjeros no acompañados. 2012.**

Nacionalidad	Nº de menores
MARRUECOS	50
GHANA	4
TOTAL	54

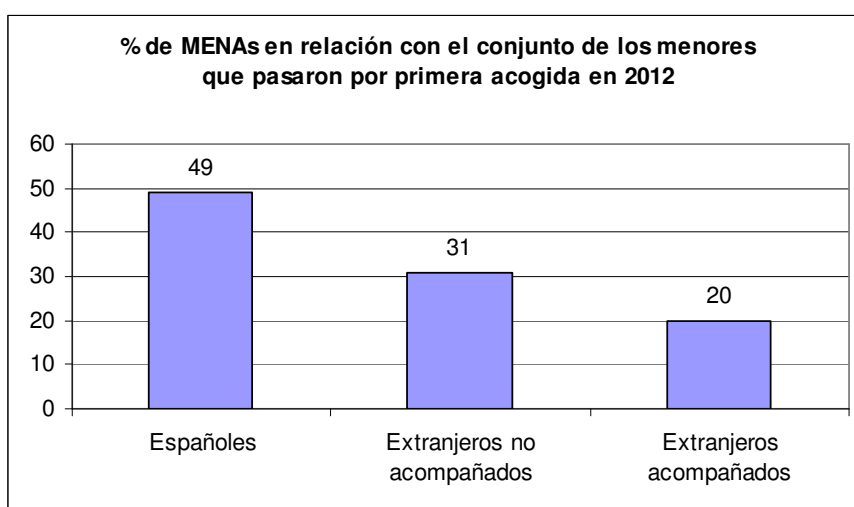

Edad	Nº de menores
10 Años	0
11 Años	1
12 Años	1
13 Años	0
14 Años	6
15 Años	16
16 Años	16
17 Años	14
TOTAL	54

Sexo	Nº de menores
Hombres	54
Mujeres	0

Motivo de la baja	Nº de menores
Alojamiento en centros	30
Reunificación familiar	0
Ausencia voluntaria	6
Traslado a Comunidad Autónoma de Origen	10
Mayoría de edad	2
TOTAL	48

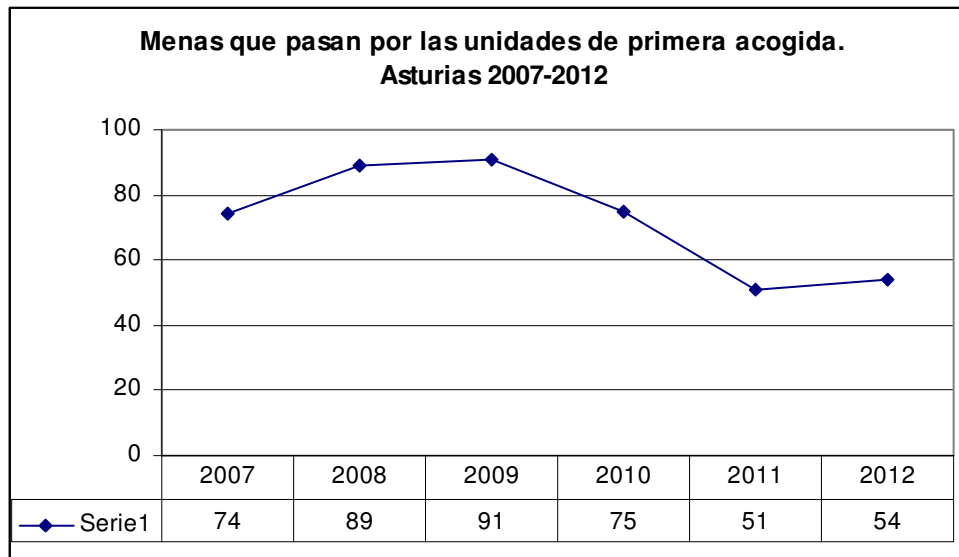

- **Menores en las unidades de primera acogida con los que finalizado el año no se ha adoptado aun ninguna medida protectora.**

Unidades de Primera Acogida	MENAS alojados a 31-12-2012	Total Menores alojados a 31-12-2012
Unidad de Primera Acogida 0-3 años (Centro Materno Infantil)		4
Unidad de Primera Acogida 13-17 años (Centro Materno Infantil)	6	9
Unidad de primera Acogida MILA ACOGE (Centro Madre Isabel de Larrañaga)		6
Otros centros de protección de menores		1
TOTAL menores en Unidades de Primera Acogida		20

**ACTUACIONES PROTECTORAS
MEDIANTE ALTERNATIVAS DE
CONVIVENCIA FAMILIAR**

ACOGIMIENTO FAMILIAR

ACOGIMIENTO FAMILIAR ADMINISTRATIVO

ACOGIMIENTOS FAMILIARES ADMINISTRATIVOS CONSTITUIDOS DURANTE TODO EL AÑO	Altas durante todo el año 2012	
	Familia Extensa	Familia Ajena
Simple	32	25
Permanente	23	0
Preadoptivo	0	9
Total parcial	55	34
TOTAL	89	

CESES DE ACOGIMIENTOS FAMILIARES ADMINISTRATIVOS DURANTE TODO EL AÑO	Bajas durante todo el año 2012	
	Familia Extensa	Familia Ajena
Por reintegración del menor a su familia	3	4
Por adopción del menor	0	10
Por cambio de medida	7	1
Por otras causas	21	0
Total Parcial	31	15
TOTAL	46	

ACOGIMIENTOS FAMILIARES ADMINISTRATIVOS ACTIVOS A FINAL DEL AÑO 2012	Familia extensa	Familia ajena	Nº total a final de año
		281	29

ACOGIMIENTO FAMILIAR JUDICIAL

PROPUESTAS DE ACOGIMIENTO FAMILIAR JUDICIAL PRESENTADAS POR LA ENTIDAD PÚBLICA EN EL JUZGADO EN 2012	Familia Extensa	Familia Ajena
Simple	11	0
Permanente	51	7
Preadoptivo	0	30
Total Parcial	62	37
TOTAL	99	

ACOGIMIENTOS FAMILIARES JUDICIALES CONSTITUIDOS DURANTE TODO EL AÑO 2012	Familia Extensa	Familia Ajena
Simple	7	0
Permanente	39	4
Preadoptivo	0	20
Total Parcial	46	24
TOTAL	70	

CESE DE ACOGIMIENTOS FAMILIARES JUDICIALES DURANTE TODO EL AÑO 2012 Y MOTIVO DEL CESE	Bajas
Por reintegración del menor a su familia	0
Por adopción del menor	22
Por cambio de medida con ingreso en centro	6
Por otras causas	19
Total	47

ACOGIMIENTOS FAMILIARES JUDICIALES ACTIVOS A FINAL DE AÑO 2012	Familia Extensa	Familia Ajena
Simple	131	0
Permanente	164	32
Preadoptivo	0	55
Total parcial	295	87
TOTAL	382	

Programas especiales de acogimiento de menores desarrollados por entidades colaboradoras

Programa de acogimientos temporales en familia ajena	Familias Canguro	Cruz Roja
Programa de acogimiento especializado	Necesidades Especiales	
Programa de acogimientos y adopciones especiales	Se buscan abrazos	Meniños
Programa de Familias Voluntarias	Familias voluntarias	Cruz Roja
		Hogar de San José

- Programa de acogimiento temporal de menores en familia ajena (Familias Canguro):**

Tiene como finalidad el acogimiento por familias ajenas de menores en situación de desprotección, incluso con carácter de urgencia, en tanto se resuelve la problemática de sus familias o se realiza el diagnóstico de la situación y se encuentran alternativas más estables. Se desarrolla mediante la difusión, captación y preparación de familias para el acogimiento y, el acompañamiento y apoyo a familias y menores en el acogimiento.

Datos 2012 sobre familias	Total
Nº familias captadas	9
Nº familias formadas	13
Nº familias seleccionadas	2
Nº de personas que reciben información sobre programas de acogimiento	231
Nº Familias que recibieron información concreta del programa Familias Canguro	94

Datos 2012 sobre menores		Edades			Sexo		Nacionalidad		Grupos hermanos
	TOTAL	0-3	4-7	+7	M	V	Nac	Ext	
Nº acogimientos constituídos	16	11	5	0	5	11	15	1	0
Nº acogimientos activos a 31/12/12	7	4	3	0	1	6	7	0	0
Nº acogimientos finalizados	9	7	2	0	4	5	8	1	0

Nac- Nacional. Ext- Extranjero

Causas del cese de acogimiento	Total
Incorporación a familia biológica	4
Incorporación a familia adoptiva	4
Paso a otro acogimiento	1
Alojamiento	0

- Programa de acogimiento especializado:**

Tiene como finalidad el acogimiento por familias ajenas, de menores con necesidades especiales en situación de desprotección, en tanto se resuelve la problemática de la biológica o se encuentran alternativas más estables. Se desarrolla mediante la difusión, captación y preparación de familias para el acogimiento y, el acompañamiento y apoyo a familias y menores en el acogimiento.

Datos 2012 sobre familias	Total
Nº familias captadas	9
Nº familias formadas	13
Nº familias seleccionadas	2
Nº de personas que reciben información sobre programas de acogimiento	231
Nº Familias que recibieron información concreta del programa de acogimiento temporal	94

Datos 2012 sobre menores		Edades			Sexo		Nacionalidad		Grupos hermanos
	TOTAL	0-3	4-7	+7	M	V	Nac	Ext	
Nº acogimientos constituidos	7	7			4	3	7		0
Nº acogimientos activos a 31/12/12	5	5			4	1	4		0
Nº acogimientos finalizados	2	2				2	2		0

Nac- Nacional. Ext- Extranjero

Causas del cese de acogimiento	Total
Incorporación a familia biológica	0
Incorporación a familia adoptiva	2
Paso a otro acogimiento	0
Alojamiento	0

- Programa de acogimientos y adopciones especiales: Se Buscan Abrazos**

El objetivo central del programa consiste en la captación, preparación, acompañamiento y apoyo a las familias dispuestas a acoger o adoptar menores acogidos en centros de alojamiento que, debido a sus peculiaridades concretas, tienen más dificultades para ejercer su derecho a vivir en una familia, así como la preparación y acompañamiento de estos niños en este proceso.

Datos 2012 sobre familias	
Informativas telefónicas	87
Informativas presenciales	43
Familias admisión en el programa	16
Familias valoradas	33
Nº familias captadas	
Nº familias formadas	6
Nº familias seleccionadas	
Familias seleccionadas para propuestas	14

Datos 2012 sobre menores		Edades				Sexo		Nacionalidad		Grupos hermanos
	TOTAL	0-5	6-11	12-14	15-18	M	V	Nac	Ext	
Nº acogimientos constituidos	15	6	7	1	1	5	10	11	4	2/1 grupo
Nº acogimientos activos a 31/12/2012	39	10	18	10	1	17	22	34	5	16/5 grupos
Seguimientos acog. preadoptivos	26	6	18	2	0	11	15	25	1	13/4
Seguimientos acog. permanentes	18	4	3	7	4	7	11	14	4	5/2
Total acogimientos atendidos	44	10	21	9	4	18	26	39	5	18/6

Nac – Nacional; Ext – Extranjero

Actividad niños del programa 2012	
Niños y niñas en espera a 01/01/2012	23
Niños y niñas incorporados al programa en 2012	25
Niños y niñas acogidos en 2012	15
Niños y niñas en espera a 31/12/2012	29
Niños y Niñas excluidos del programa por cambio de medida	5

Cese de acogimiento	Total	
Por constitución de adopción	4 niño/a	en 3 familias
Por mayoría de edad	1 niño/a	en 1 familias
TOTAL	5 niños y niñas	en 4 familias

- **Programa de Familias Voluntarias**

Programa de voluntariado de fin de semana

Familias que ofrecen una alternativa sociofamiliar de carácter temporal a menores que están bajo la acción protectora de la Administración y en situación de riesgo social. Propician un clima de estabilidad y socialización a esos menores.

Programa de Familias Voluntarias de Cruz Roja. 2012	
Nº de familias con menores acogidos durante 2012	23
Nº de familias con menores acogidos a 31/12/2012	21
Nº de menores acogidos durante 2012	24
Nº de menores acogidos a 31/12/2012	22

Programa Enlace de la Fundación Hogar de San José. 2012	
Nº de familias con menores acogidos durante 2012	11
Nº de familias con menores acogidos a 31/12/2012	6
Nº de menores acogidos durante 2012	12
Nº de menores acogidos a 31/12/2012	7

ACOGIMIENTO FAMILIAR
Expedientes activos a 31 – 12 – 2012

		Administrativo		Judicial		TOTAL	
EDAD		Varón	Mujer	Varón	Mujer	Varón	Mujer
0-5		24	19	20	20	44	39
6-15		94	110	122	120	216	230
16-18		25	38	45	55	70	93
TOTAL		143	167	187	195	330	362
Menor	Nacional	138	162	179	185	317	347
	Extranjero	5	5	8	10	13	15
Familia	Extensa	125	156	131	164	256	320
	Ajena	18	11	56	31	74	42

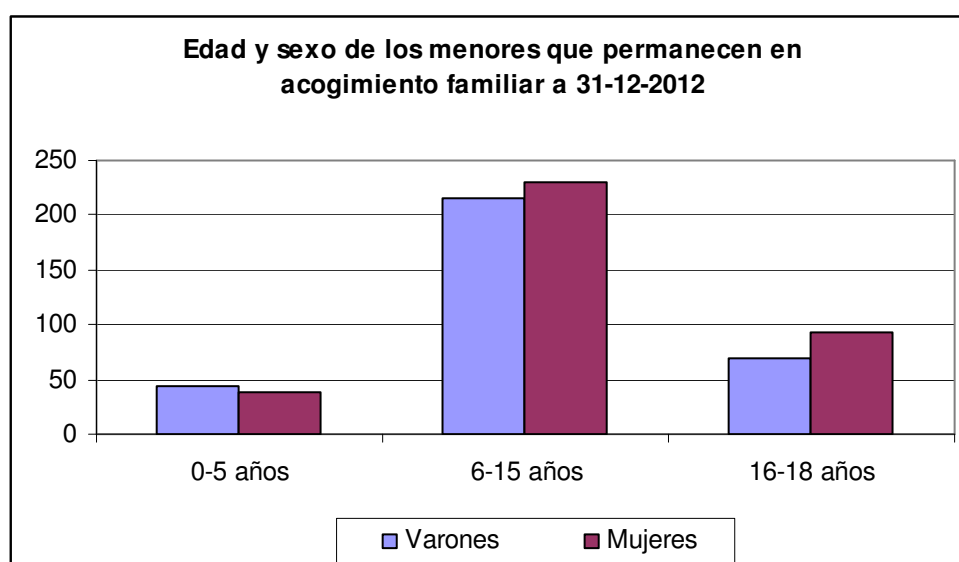

ADOPCIÓN NACIONAL

Adopción nacional	Solicitudes presentadas en 2012
Solicitudes de valoración de idoneidad de los demandantes registradas en la entidad pública	65

Adopción nacional	Solicitudes resueltas en 2012	
Solicitudes de valoración de idoneidad de los demandantes resueltas en la entidad pública	54 idoneidades	2 no idoneidades

Adopción nacional	Propuestas presentadas en 2012
Propuestas de adopción presentadas por la entidad pública ante el órgano judicial competente	41

Adopción nacional	Total 2012		
Autos recibidos durante todo el año en la entidad pública sobre resoluciones judiciales constituyendo adopción	Constituyendo	Denegando	Total
	33	0	33

Adopción de menores	Familia ajena
Nº niños/as que pueden ser adoptados durante 2012	78
Nº niños/as que son acogidos con finalidad adoptiva	45

Adopción de menores	Familia ajena
nº de niños/as que pueden ser adoptados a 31/12/2012	33
Niños	23
Niñas	10
De 0 a 2 años	9
De 3 a 5 años	7
De 6 ó más años	17
Grupos de hermanos	6

ADOPCIÓN NACIONAL
(Autos recibidos constituyentes de adopción durante 2012)

EDAD		Varones	Mujeres	Total
0-5		12	5	17
6-15		11	5	16
16-18		0	0	0
TOTAL		23	10	33
Menor	Nacional	22	10	32
	Extranjero	1	0	1

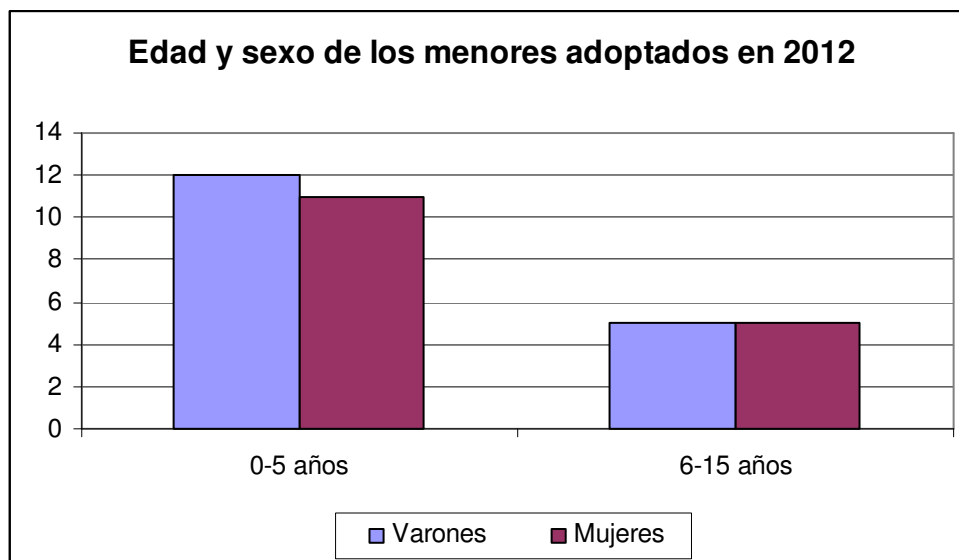

ADOPCIÓN INTERNACIONAL

	Solicitudes presentadas en 2012
Solicitudes de informe psicosocial para adopción de menores extranjeros	41

	Idóneos	No idóneos	TOTAL
Informes psicosociales emitidos durante el año 2012	40	2	42
Renovaciones	13	0	13
Actualizaciones	10	0	10
TOTAL	63	2	65

CERTIFICADOS DE IDONEIDAD POR PAÍSES DE ORIGEN 2012

	Tramitados por la Entidad Pública	Tramitados por las ECAI	Tramitados por libre	C.I. emitidos (sin tramitar)	TOTAL
EUROPAORIENTAL					
RUSIA		22		2 (1)	24
POLONIA		1			1
BULGARIA	1	1			2
MOLDAVIA	1			1 (2)	2
HUNGRÍA		1			1
ASIA					
CHINA		2			2
VIETNAM				2	2
SUR Y CENTROAMÉRICA					
HONDURAS	1				1
REP DOMINICANA	1				1
COLOMBIA	2			1	3
MEXICO	3			1	4
ÁFRICA					
ETIOPÍA		7		2 (2)	9
MALI	4			2	6
BURUNDI		3			3
MARRUECOS			1		1
TOTAL	13	37	1	11	62

(1) Uno con resolución de archivo.

(2) (2) Resolución de archivo

Nº DE MENORES ADOPTADOS QUE HAN LLEGADO EN EL AÑO 2012				
Países/Menores	Varones	Mujeres	Edades	TOTAL
COLOMBIA	1		3 ^a	1
CHINA	6	5	5m a 6 ^a	11
CHILE	1		5 ^a	1
ETIOPIA	6	2	10m a 5 ^a	8
MARRUECOS	1		5m	1
PERU		1	10 ^a	1
POLONIA	1		2 ^a	1
RUSIA	11	6	10m a 6 ^a	17
TOTAL	27	14		41

NÚMERO DE SEGUIMIENTOS POR PAÍSES EN 2012		
País	Nº de menores en seguimiento	Nº de informes emitidos
CHINA	14	27
CHILE	1	0
COLOMBIA	1	5
ETIOPIÁ	48	61
KAZAJSTÁN	9	11
MARRUECOS	1	1
MEXICO	1	2
NIGERIA	2	2
PANAMÁ	1	2
PERÚ	2	3
POLONIA	1	0
RUSIA	64	89
VIETNAM	24	48
TOTAL	169	251



CUADRO DE TRAMITACIÓN DURANTE 2012

	MINISTERIO	AMOFREM	ACI	ADIS GALICIA	ADECOP PIAO CANTABRIA	AIPAME BARCELONA	AIPAME BILBAO	INFANCIA I FUTUR	AIPAME VALENCIA	AIST MADRID	MIMO	ADOPTA CATALUÑA	TOTAL
EUROPA ORIENTAL													
RUSIA						1	2	15	2	1		1	22
BULGARIA	1										1		2
POLONIA				1									1
HUNGRÍA											1		1
MOLDAVIA	1												1
ASIA													
CHINA			1		1								2
SUR Y CENTRO AMÉRICA													
COLOMBIA	2												2
R. DOMINIC	1												1
HONDURAS	1												1
MEXICO	3												3
ÁFRICA													
ETIOPÍA		5			2								7
MARRUECOS	1												1
BURUNDI				3									3
MALI	3												3
TOTAL	13	5	1	4	3	1	2	15	2	1	2	1	50

**ACTUACIONES PROTECTORAS
MEDIANTE ALOJAMIENTO Y
CONVIVENCIA EN CENTROS Y OTRAS
FORMAS DE ALOJAMIENTO
EXTRAFAMILIAR**

ALOJAMIENTO EN CENTROS

Nº total de menores con medida de alojamiento a 31-12-2012	371
---	------------

ALOJAMIENTO EN CENTROS	Nº de altas durante el año 2012
A solicitud de los titulares de la patria potestad (Guarda)	61
Como consecuencia de la Tutela "ex lege"	87
Por resolución judicial	1
Por otras causas	0
Total altas durante todo el año	149

ALOJAMIENTO EN CENTROS	Bajas durante el año 2012
Por reintegración del menor a su familia	57
Por paso a acogimiento familiar	38
Mayoría de edad	50
Por otras causas	24
Total bajas durante todo el año	169

PROGRAMAS, PLAZAS Y MENORES ALOJADOS DURANTE TODO EL AÑO 2012 EN CADA CENTRO Y LOS QUE PERMANECEN EN LOS CENTROS A 31 DE DICIEMBRE DE 2012

NOMBRE DEL CENTRO	LOCALIDAD	TIPO PLAZA (PROGRAMA)	Nº DE PLAZAS	TOTAL MENORES ALOJADOS EN 2012	MENORES ALOJADOS A 31-12-2012
Materno Infantil	Oviedo	Alojamiento 0-3 años	49	41	35
“El Campillín”	Oviedo	Alojamiento General	23	24	21
		Vida Independiente			
“Los Pilares”	Oviedo	Alojamiento General	30	35	31
		Vida Independiente	6	1	1
Colloto	Oviedo	Alojamiento General	24	34	24
		Vida Independiente			
“ Villa Paz”	Gijón	Alojamiento General	24	26	24
		Vida Independiente			
“Villalegre”	Avilés	Alojamiento General 3 a 11 años	18	24	14
Miraflores	Noreña	Unidad Régimen Especial	17	28	9
El Humedal	Gijón	Alojamiento General	16	23	16
		Vida Independiente			
Sgdo. Corazón	Gijón	Alojamiento General	12	12	8
Isabel Larrañaga	Gijón	Alojamiento General	30	41	38
		Alojmt. 6 meses-3 años MILA	16	15	
Hogar de S. José	Gijón	Alojamiento General	24	33	22
		Vida Independiente			
		Vida independiente específico SEMA	6	10	6
		General grupos de hermanos ALPAMAYO	14	18	11
Ángel de la Guarda	Avilés	Alojamiento General	6	5	0
Casa de Familia	Ciaño	Alojamiento General	12	5	0
Cruz Ángeles	Oviedo Gijón Avilés	Alojamiento General	48	52	34
		Necesidades Especiales	6	9	6
		Socialización	16	36	14
		Bebés	8	8	7
Nuevo Futuro	Oviedo Gijón	Alojamiento General	19	22	16
ACCEM	Gijón	Vida independiente específico (*)	10	21	10
DARNA / TRAMA	Oviedo	Vida independiente específico	6	13	6
UTEPIS	Oviedo	Vida independiente específico	8	18	8
UTEPIS	Varios	ÍTACA Apoyo a la independencia	10	23	10
TOTAL			448	554	371

MENORES ALOJADOS EN CENTROS A 31-12-2012						
EDAD		Menores alojados con tutela		Menores alojados con guarda		TOTAL
		V	M	V	M	
0-5		45	26	3	0	74
6-15		81	68	16	16	181
16-17		49	21	10	6	86
18- y más		18	10	1	1	30
Menor	Nacional	144	115	27	21	307
	Extranjero	49	10	3	2	64

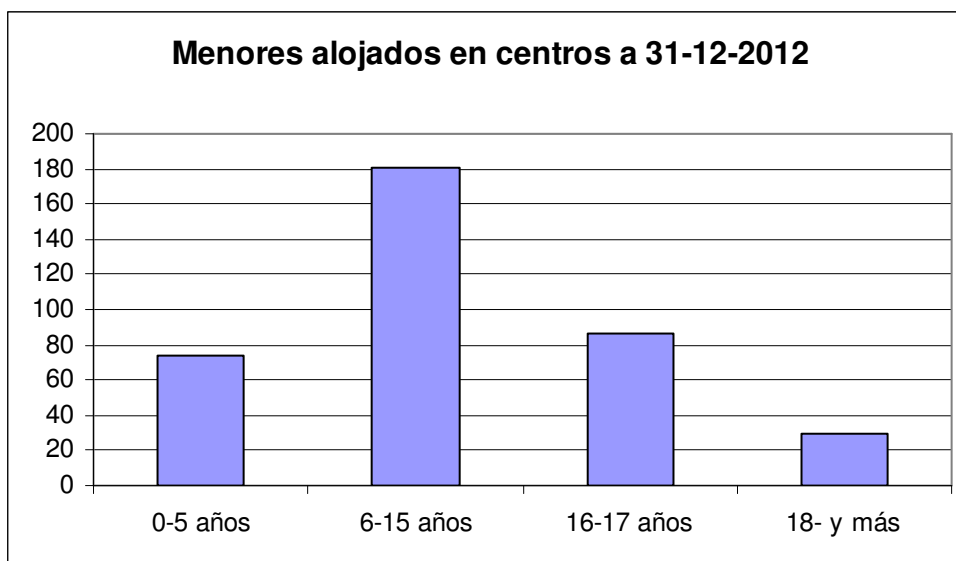

- **Nacionalidad de los menores alojados en centros a 31-12-2012**

Nacionalidad	N° de menores a 31-12-2012
Argelina	1
Argentina	1
Brasileña	4
China	1
Congoleña	1
Cubana	1
Dominicana	1
Ecuatoriana	2
Española	300
Guineana	1
Marroquí	49
Nigeriana	1
Panameña	1
Peruana	1
Portuguesa	2
Rumana	3
Venezolana	1
TOTAL	371

- **Menores extranjeros no acompañados alojados en centros a 31-12-2012**

Centro	N° de menores a 31-12-2012
Ítaca	10
ACCEM	10
Hogar de San José	9
Santa Marina	8
Darna	6
Colloto	1
Cruz de los Ángeles	3
Los Pilares	2
TOTAL	49