

# **MEMORIA 2011**

**Servicio de  
Infancia, Familias y Adolescencia  
(S.I.F.A.)**



**GOBIERNO DEL PRINCIPADO DE ASTURIAS**

CONSEJERÍA DE BIENESTAR SOCIAL E IGUALDAD

---

## ÍNDICE

<b>Información sobre los expedientes de protección de menores abiertos por el Servicio de Infancia, Familias y Adolescencia (S.I.F.A.) durante el año 2011.....</b>	<b>3</b>
<b>Medidas protectoras .....</b>	<b>14</b>
<b>Prevención y apoyo a las familias. Preservación familiar.....</b>	<b>16</b>
Títulos de familia numerosa.....	30
Programa de atención inmediata.....	32
<b>Actuaciones protectoras mediante alternativas de convivencia familiar .....</b>	<b>36</b>
<b>Actuaciones protectoras mediante alojamiento y convivencia en centros y otras formas de alojamiento extrafamiliar .....</b>	<b>45</b>

**INFORMACIÓN SOBRE LOS EXPEDIENTES DE  
PROTECCIÓN DE MENORES ABIERTOS POR EL S.I.F.A.  
DURANTE EL AÑO 2011**

## INTRODUCCIÓN

	<b>POBLACIÓN TOTAL</b>	<b>POBLACIÓN DE 0 A 17 AÑOS</b>	<b>% 0-17</b>
Asturias	1.081.487	137.441	12,7%

Fuente: INE. Padrón Municipal de Habitantes 2011. Datos elaborados por SADEI

<b>POBLACIÓN DE ASTURIAS DE 0 A 17 AÑOS</b>		
<b>EDAD</b>	<b>N</b>	<b>%</b>
0	7.447	5,42
1	8.156	5,93
2	8.238	5,99
3	8.098	5,89
4	8.008	5,83
5	7.984	5,81
6	7.761	5,65
7	7.674	5,58
8	7.387	5,37
9	7.534	5,48
10	7.477	5,44
11	7.319	5,32
12	7.171	5,22
13	7.273	5,29
14	7.257	5,28
15	7.429	5,40
16	7.445	5,42
17	7.783	5,66

Fuente: INE. Padrón Municipal de Habitantes 2011. Datos elaborados por SADEI

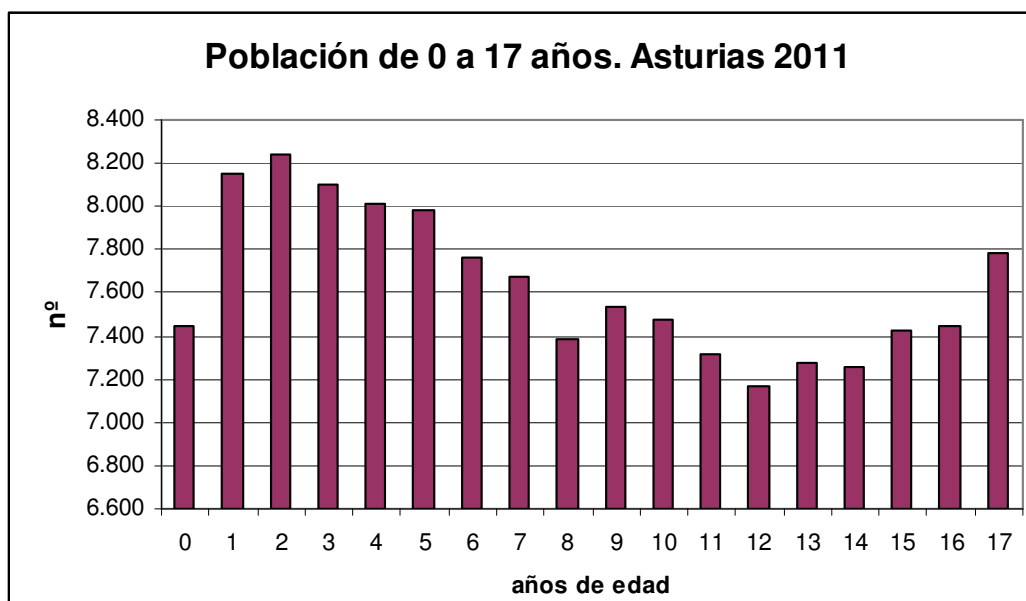

## MENORES PROTEGIDOS POR EL SISTEMA

- Total expedientes abiertos durante el año 2011**

	Niños	Niñas	Total
Expedientes abiertos en 2011	249	195	444

- Expedientes abiertos durante el período 2000-2011**

<b>Expedientes abiertos 2000-2011</b>	
Año	Nº expedientes
2000	481
2001	524
2002	513
2003	496
2004	465
2005	556
2006	645
2007	650
2008	687
2009	525
2010	564
2011	444

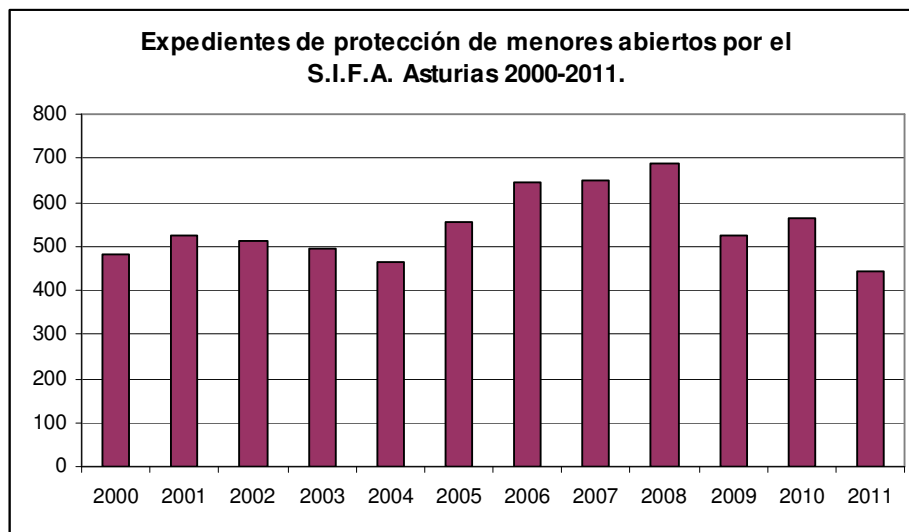

## INFORMACIÓN SOBRE LOS EXPEDIENTES ABIERTOS EN 2011

- Expedientes abiertos por áreas territoriales y concejos

### Por áreas territoriales. Año 2011

ÁREA		TOTAL	%
AREA I	Eo-Navia	17	3.83
AREA II	Cangas del Narcea	2	0.45
AREA III	Avilés	83	18.69
AREA IV	Oviedo	140	31.53
AREA V	Gijón	116	26.13
AREA VI	Arriendas	14	3.15
AREA VII	Mieres	28	6.31
AREA VIII	Langreo	43	9.68
SIN DETERMINAR		1	
TOTAL		444	

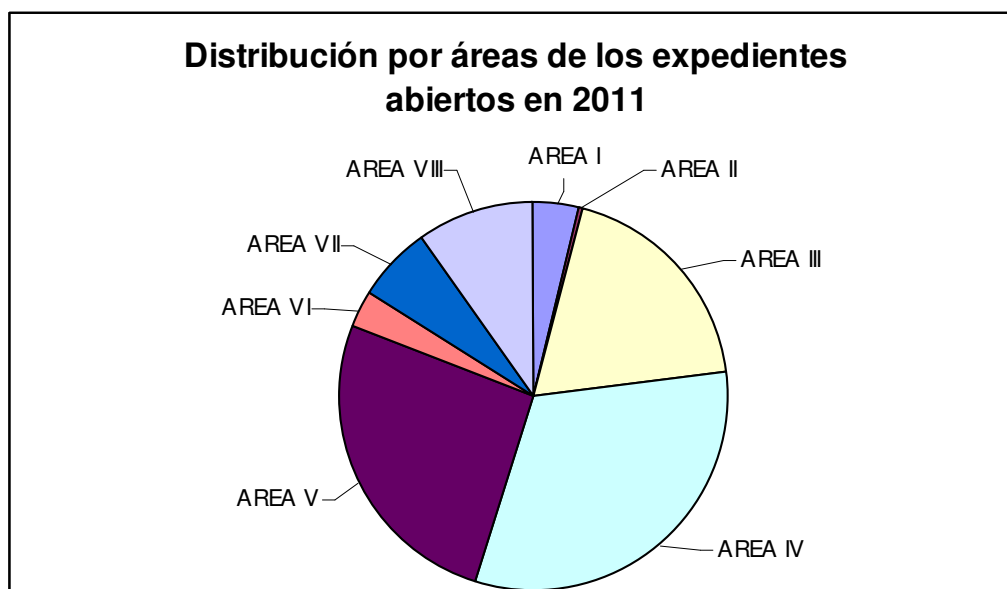

**Por concejos. Año 2011**

<b>ÁREA I EO-NAVIA</b>	<b>Nº Expedientes</b>	<b>%</b>
Coaña	1	
El Franco	2	
Navia	6	
Villayón	3	
Vegadeo	2	
Tapia de Casariego	2	
San Martín de Oscos	1	
<b>Total</b>	<b>17</b>	<b>3.83</b>

<b>ÁREA II CANGAS DE NARCEA</b>	<b>Nº Expedientes</b>	<b>%</b>
Tineo	2	
<b>Total</b>	<b>2</b>	<b>0.45</b>

<b>ÁREA III AVILÉS</b>	<b>Nº Expedientes</b>	<b>%</b>
Avilés	49	
Castrillón	9	
Corvera	8	
Cudillero	1	
Gozón	5	
Muros del Nalón	1	
Pravia	9	
Soto del Barco	1	
<b>Total</b>	<b>83</b>	<b>18.69</b>

<b>ÁREA IV OVIEDO</b>	<b>Nº Expedientes</b>	<b>%</b>
Candamo	1	
Grado	3	
Llanera	5	
Nava	2	
Noreña	4	
Oviedo	94	
Riosa	5	
Salas	4	
Siero	22	
<b>Total</b>	<b>140</b>	<b>31.53</b>

<b>Área V GIJÓN</b>	<b>Nº Expedientes</b>	<b>%</b>
Gijón	108	
Carreño	2	
Villaviciosa	6	
<b>Total</b>	<b>116</b>	<b>26.13</b>

<b>Área VI ARRIONDAS</b>	<b>Nº Expedientes</b>	<b>%</b>
Cangas de Onís	4	
Llanes	1	
Parres	4	
Piloña	1	
Ribadesella	2	
Amieva	2	
<b>Total</b>	<b>14</b>	<b>3.15</b>

ÁREA VII MIERES	Nº Expedientes	%
Aller	5	
Lena	2	
Mieres	21	
<b>Total</b>	<b>28</b>	6.31

ÁREA VIII LANGREO	Nº Expedientes	%
Langreo	35	
Laviana	1	
San Martín del Rey Aurelio	7	
<b>Total</b>	<b>43</b>	9.68

	Nº de Expedientes	%
<b>SIN DETERMINAR</b>	<b>1</b>	

<b>TOTAL EXPEDIENTES ABIERTOS</b>	<b>444</b>	<b>100%</b>
-----------------------------------	------------	-------------

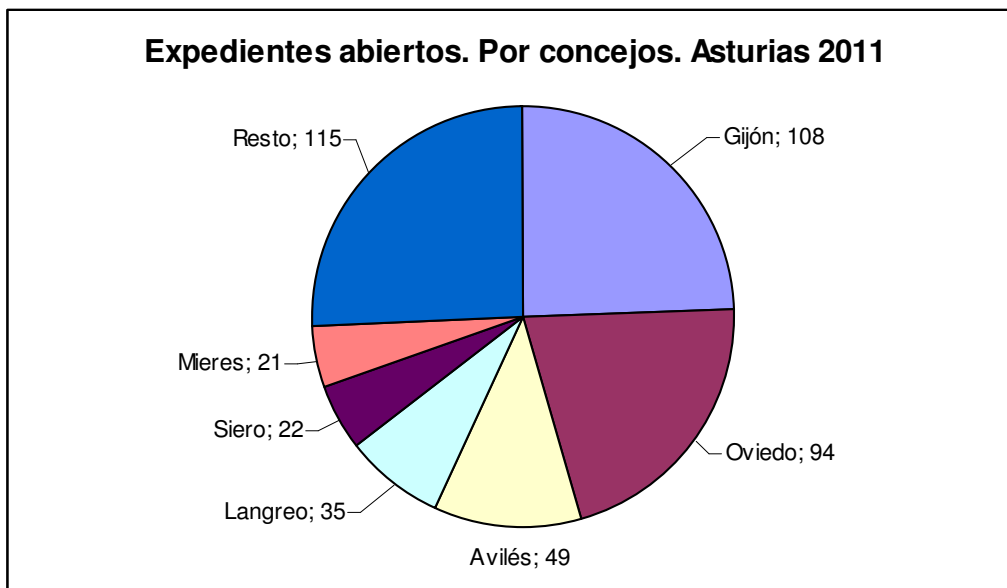



**Tasa de notificación de casos de desprotección infantil por concejos. 2011.**

Concejo	Exptes. Abiertos	Población Menor de edad	Tasa = nº exptes. x 100 / pobl. menor de edad
Aller	5	1.254	0.40
Amieva	2	63	3.17
Avilés	49	11.308	0.43
Candamo	1	193	0.52
Cangas de Onis	4	944	0.42
Carreño	2	1.391	0.14
Castrillón	9	3.009	0.30
Coaña	1	426	0.23
Corvera	8	2.324	0.34
Cudillero	1	582	0.17
El Franco	2	465	0.43
Gijón	108	35.899	0.30
Gozón	5	1.242	0.40
Grado	3	1.290	0.23
Langreo	35	5.285	0.66
Laviana	1	1.774	0.06
Lena	2	1.387	0.14
Llanera	5	2.218	0.22
Llanes	1	1.793	0.05
Mieres	21	4.595	0.46
Muros del Nalón	1	172	0.58
Nava	2	745	0.27
Navia	6	1.180	0.51
Noreña	4	853	0.47
Oviedo	94	31.248	0.30
Parres	4	776	0.51
Piloña	1	832	0.12
Pravia	9	1.148	0.78
Ribadesella	2	736	0.27
Riosa	5	226	2.21
Salas	4	593	0.67
S. Martín de Oscos	1	39	2.56
SMRA	7	2.073	0.34
Siero	22	7.683	0.29
Soto del Barco	1	388	0.26
Tapia de Casariego	2	483	0.41
Tineo	2	1.135	0.18
Vegadeo	2	411	0.49
Villaviciosa	6	1.726	0.35
Villayón	3	128	2.34
Concejo desconocido	1	-	-
<b>Asturias</b>	<b>444</b>	<b>137.441</b>	<b>0.32</b>

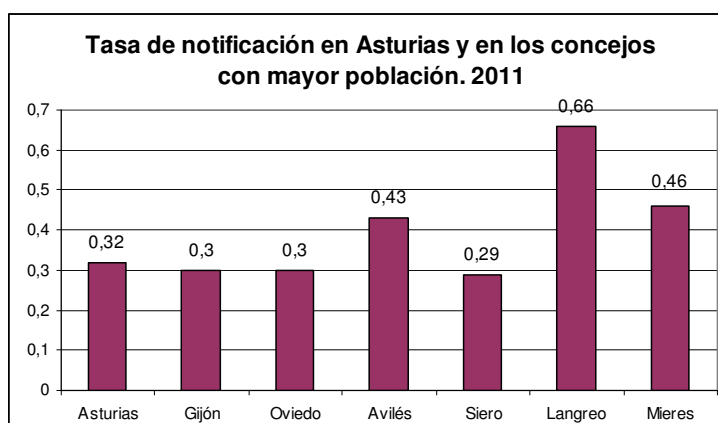

• **Origen de la demanda en 2011**

ORIGEN	Nº DEMANDAS	%
Equipo Territorial de Área	1	0,22
Servicios Sociales Municipales	187	41,37
Sistema Escolar	5	1,10
Atención Primaria	4	0,88
Hospital	40	8,85
Salud mental	0	0
Juzgados	18	3,98
Juzgado de menores	0	0
Fiscal de menores	70	15,49
Policía/Guardia Civil	82	18,14
Otras comunidades autónomas	13	2,88
Interior	4	0,88
Otras entidades	8	1,77
Familia	6	1,33
<i>Madre</i>	2	
<i>Padre</i>	1	
<i>Otro familiar</i>	3	
Menor	0	0
Denuncias anónimas	0	0
A instancias de una parte	14	3,10
<b>TOTAL</b>	<b>452</b>	<b>100</b>

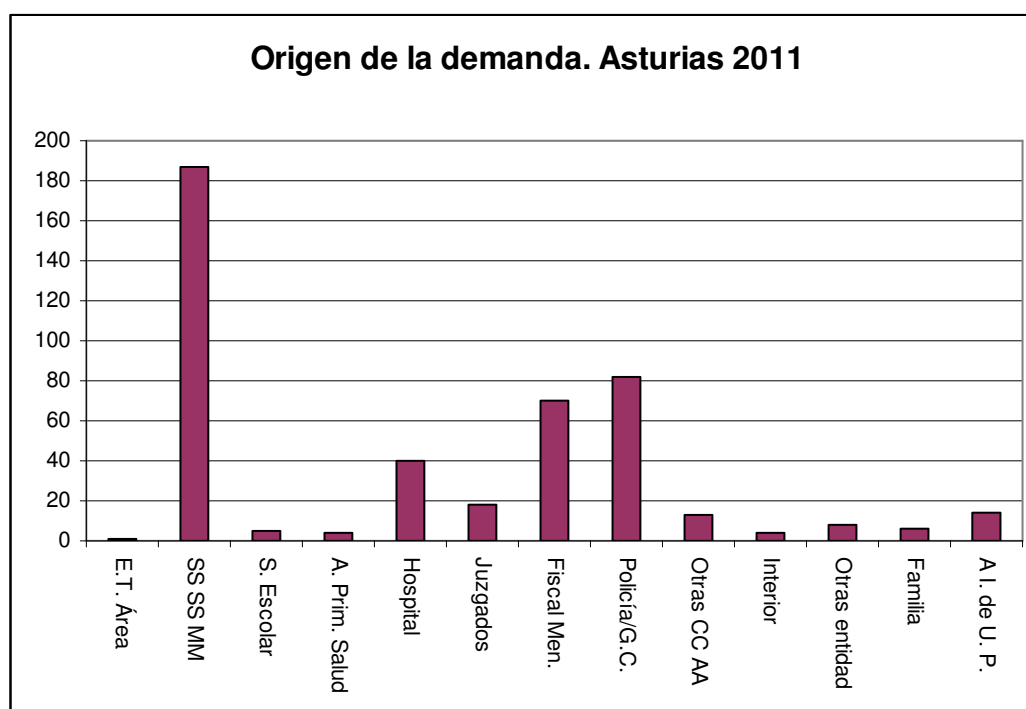

• **Tipologías y motivos de desprotección infantil. Año 2011.**

	Nº Expedientes	%
<b>ABANDONO LITERAL</b>	<b>102</b>	<b>22,57</b>
Abandono literal	15	
Consentimiento para adopción	8	
Delegación de la atención del menor en otras personas	29	
Menor extranjero no acompañado	41	
Privación de libertad de uno o ambos padres	3	
Situación incapacitante de los padres	6	
<b>ABUSO SEXUAL</b>	<b>12</b>	<b>2,65</b>
Abuso sexual	10	
Explotación sexual	2	
<b>DIFICULTAD DE CONTROL DE LA CONDUCTA DEL MENOR</b>	<b>60</b>	<b>13,27</b>
Absentismo escolar	28	
Conductas disruptivas	8	
Fuga del domicilio familiar/Centro	11	
Incapacidad parental de control de la conducta del menor	13	
<b>MENDICIDAD/EXPLOTACIÓN LABORAL</b>	<b>7</b>	<b>1,55</b>
<b>ABANDONO EMOCIONAL</b>	<b>3</b>	<b>0,66</b>
<b>MALTRATO EMOCIONAL</b>	<b>16</b>	<b>3,54</b>
Maltrato emocional	2	
Violencia doméstica	14	
<b>MALTRATO FÍSICO</b>	<b>35</b>	<b>7,74</b>
<b>MALTRATO PRENATAL</b>	<b>18</b>	<b>3,98</b>
<b>NEGLIGENCIA</b>	<b>102</b>	<b>22,57</b>
Abandono físico o negligencia	91	
Menor implicado en diligencias por hechos que podrían ser constitutivos de delito	11	
<b>SITUACION DE NECESIDAD FAMILIAR</b>	<b>97</b>	<b>21,46</b>
Otras situaciones de desprotección	72	
Situación de necesidad familiar	25	
<b>TOTAL DEMANDAS EN EXPEDIENTES ABIERTOS 2011</b>	<b>452</b>	<b>100</b>

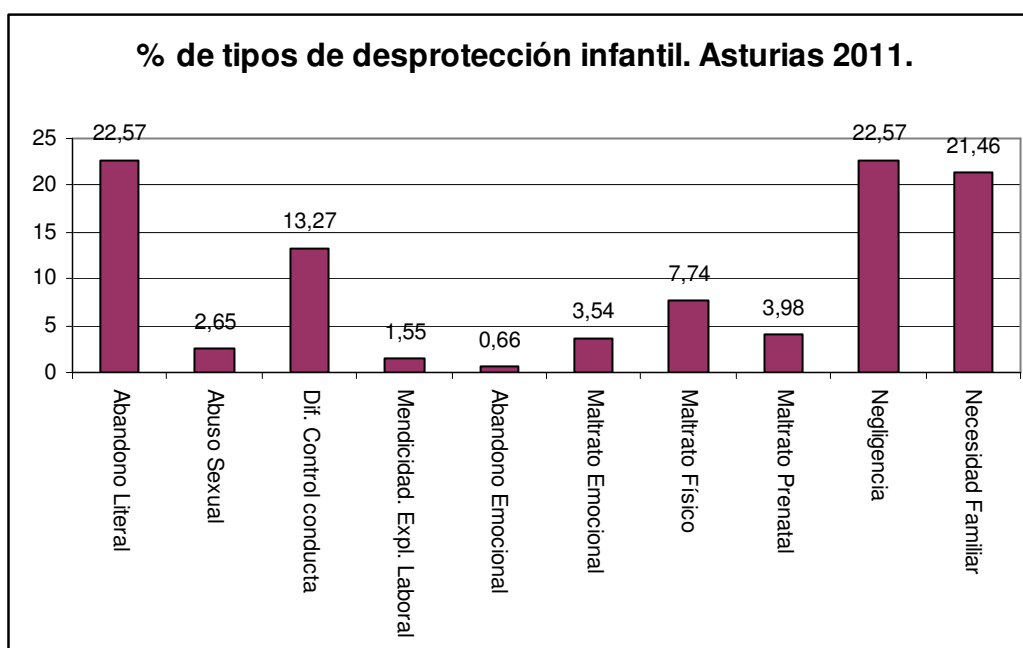

- **Edad de los menores a los que se abre expediente en 2011**

<b>EDAD</b>	<b>TOTAL</b>	<b>%</b>
17	47	10,58
16	34	7,66
15	25	3,38
14	24	5,40
13	27	6,08
12	16	3,60
11	15	3,38
10	15	3,38
9	16	3,60
8	19	4,28
7	14	3,15
6	16	3,60
5	11	2,48
4	19	4,28
3	27	6,08
2	20	4,50
1	26	5,85
0	64	14,41
Edad desconocida	9	
<b>Total</b>	<b>444</b>	

**Comparación entre las edades de los menores de Asturias y las de aquellos a quienes abre expediente protector el SIFA en 2011, en %**

<b>Años de edad</b>	<b>% SIFA</b>	<b>% Asturias</b>
17	10,58	5,66
16	7,66	5,42
15	3,38	5,40
14	5,4	5,28
13	6,08	5,29
12	3,6	5,22
11	3,38	5,32
10	3,38	5,44
9	3,6	5,48
8	4,28	5,37
7	3,15	5,58
6	3,6	5,65
5	2,48	5,81
4	4,28	5,83
3	6,08	5,89
2	4,5	5,99
1	5,85	5,93
0	14,41	5,42

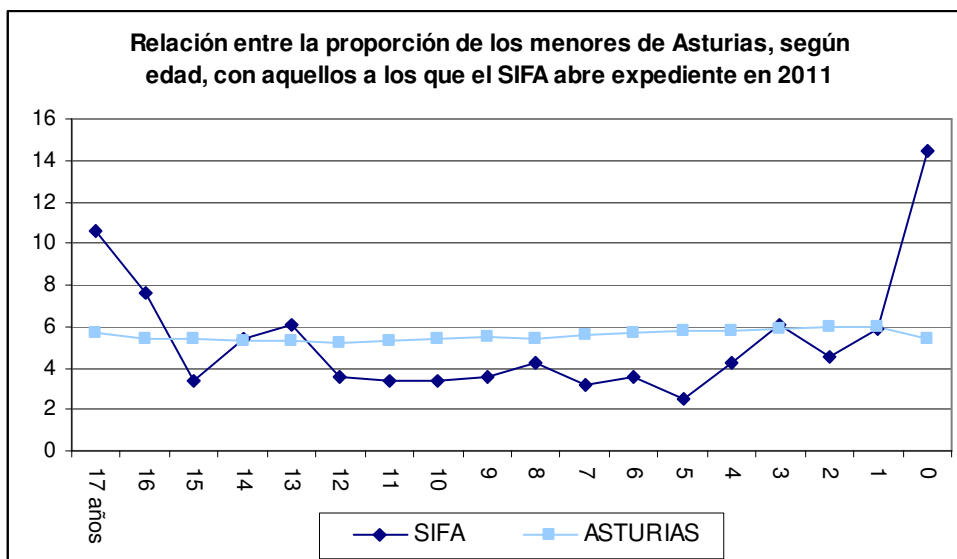

- **Relación familiar entre los menores a los que se abre expediente.**

Es corriente que la acción protectora se ejerza sobre grupos de hermanos. En el cuadro adjunto se relaciona el número de hermanos a los que abre expediente protector el S.I.F.A. durante el año 2011.

Niños sin hermanos	Son 2 hermanos	Son 3 hermanos	Son 4 hermanos	Total
310 niños/as	84 niños/as	42 niños/as	8 niños/as	444 niños/as
310 niños/as	42 grupos de 2 hermanos	14 grupos de 3 hermanos	2 grupos de 4 hermanos	<b>368 núcleos familiares</b>

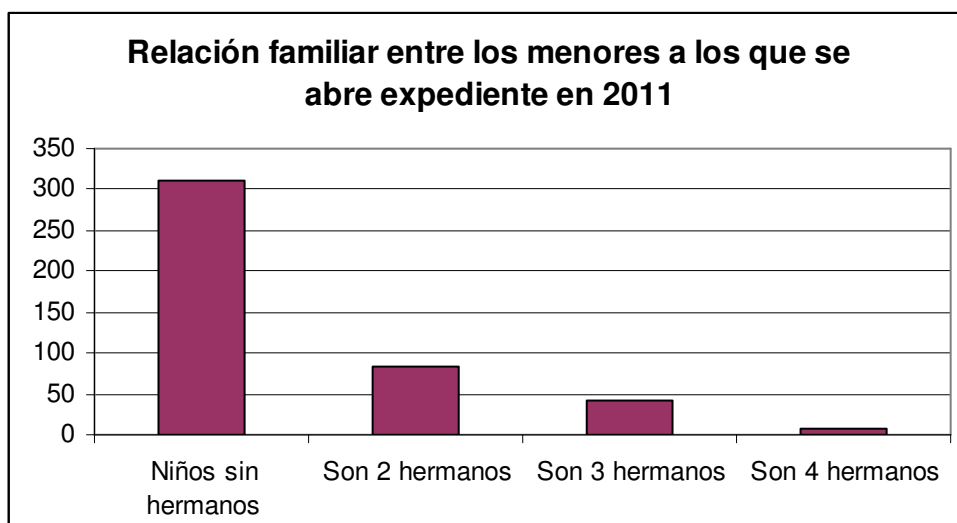

## **MEDIDAS PROTECTORAS**

## MEDIDAS PROTECTORAS

- **Medidas protectoras adoptadas durante el año 2011 (Resumen).**

<b>TUTELA</b>	
Tutela	113
Cese de Tutela	24
<b>GUARDA</b>	
Guarda	29
Cese de Guarda	11
<b>ACOGIMIENTO FAMILIAR</b>	
Constitución de Acogimiento Familiar Administrativo	99
Cese de Acogimiento Familiar Administrativo	57
Resolución judicial constituyendo Acogimiento Familiar Judicial	81
Cese de Acogimiento Familiar Judicial	40
<b>ADOPCIÓN</b>	
Propuesta de Adopción	42
Resolución judicial constituyendo Adopción	38
<b>ALOJAMIENTO EN CENTRO</b>	
Medida de Alojamiento en Centro	84
Cese de la medida de Alojamiento en Centro	130

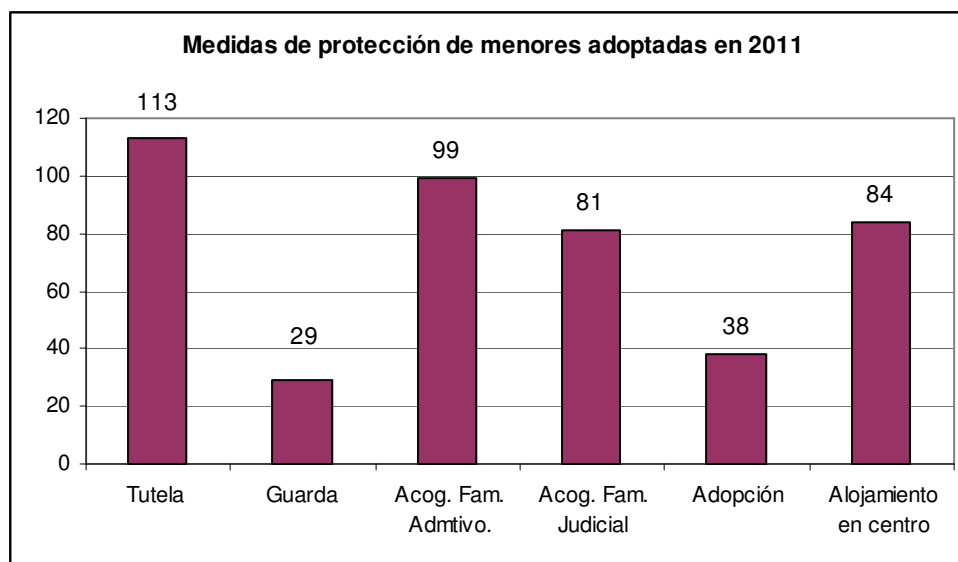

- **Apoyo familiar**

Niños y niñas beneficiarios de los programas de Prevención y Apoyo Familiar en 2011	<b>3.889</b>
---	--------------

**PREVENCIÓN Y APOYO A LAS FAMILIAS.  
PRESERVACIÓN FAMILIAR**



## PROGRAMAS

DENOMINACIÓN	DESCRIPCIÓN
Intervención Técnica de Apoyo a la Familia	Apoyo a las familias para el mantenimiento de los niños y las niñas en su entorno familiar.
Centros de Día para Menores	Apoyo a las familias para el mantenimiento de los niños y las niñas en su entorno familiar.
De Sol a Sol	Apoyo a las familias para el mantenimiento de los niños y las niñas en su entorno familiar.
Apoyo en el Entorno	Apoyo a los menores discapacitados y a sus familias.
Programas para mujeres con problemática sociofamiliar grave	Apoyo y alojamiento temporal a mujeres con problemática sociofamiliar grave.
Orientación y mediación familiar	Intervención profesional para promover el mantenimiento de los niños y las niñas en su entorno familiar.
Puntos de encuentro familiar	Alternativa de intervención temporal, en un lugar idóneo y neutral, desarrollada por equipos técnicos, para el encuentro de los miembros de la familia en crisis.
Atención a la Primera Infancia 0-3 años	Apoyo a las familias garantizando el derecho a la educación en la primera etapa de la educación infantil.
Intervención socioeducativa con adolescentes en riesgo	Intervención con adolescentes en situación de riesgo de exclusión social a través de actuaciones de carácter socioeducativo.
Programa de parentalidad positiva	Apoyo a padres y madres en la capacitación para el ejercicio de sus funciones parentales
Programa de Reunificación Familiar	Intervención con familias para procurar la reincorporación familiar de menores alojados en centros.

**PROGRAMA DE INTERVENCIÓN TÉCNICA DE APOYO A LA FAMILIA**

**Prestación:** Intervención técnica.

**Objetivo:** La intervención técnica pretende, a través de las actuaciones profesionales que la integran, restablecer y facilitar el adecuado ejercicio de las funciones parentales, mejorando las relaciones sociofamiliares y promoviendo el desarrollo y bienestar del menor.

**Destinatarios:** Menores en situación de riesgo y sus familias.

**Desarrollo:** Financia el S.I.F.A., gestión municipal.

**Número de equipos, ubicación territorial, familias y menores atendidos. Año 2011**

AMBITO TERRITORIAL E.I.T.A.F.	Nº de Equipos	Personal técnico	Nº de familias atendidas	Nº de menores atendidos
Langreo	1	4	82	112
Siero	1	3	64	125
Mieres	1	3	39	65
Gijón	2	6	71	120
Oviedo	2	6	102	192
Mancomunidad Cinco Villas, Castrillón, Cudillero, Corvera y Gozón	1	3	63	101
Avilés	1	4	88	170
Laviana- Alto Nalón	1	2	39	70
San Martín del Rey Aurelio	1	2	45	75
Mancomunidad del Oriente	1	2	32	46
Llanera, Riosa, Morcín y Ribera de Arriba	1	2	43	89
Grado, Candamo, Salas, Santo Adriano, Yernes y Tameza, Proaza, Teverga, Quirós y Las Regueras	1	2	36	61
<b>Total</b>	<b>14</b>	<b>39</b>	<b>704</b>	<b>1226</b>

<b>Sexo de los menores atendidos</b>		
Varones	636	52 %
mujeres	590	48 %
<b>Edad de los menores atendidos</b>		
Menos de 1 año	39	3 %
Entre 1 y 6 años	345	28 %
Entre 7 y 12 años	399	33 %
Entre 13 y 17 años	443	36 %

<b>Nacionalidad /procedencia de los progenitores</b>	
Españoles	85 %
Mixta (Inmigrante/No Inmigrante)	4 %
Inmigrante	12 %
<b>Derivaciones</b>	
Iniciativa propia	1 %
SSSSMM/UTS	66 %
EVAI/Sistema Educativo	1 %
SIFA	31 %
<b>Finalidad de la intervención</b>	
valoración en intervención	24 %
génesis de conciencia del problema	5 %
preservación familiar-capacitación parental	44 %
apoyo al menor	0 %
reunificación familiar	5 %
prevención secundaria	21 %

<b>Tiempo medio de intervención</b> (en meses)	10,2
--	------

<b>Composición de los EITAF</b>		
Psicólogo/a	15	38 %
Educador/a	23	59 %
Pedagogo/a	1	3 %
Total personal contratado en los EITAF	39	100%

<b>Financiación</b>	
SIFA/Consejería Bienestar Social e Igualdad	14
Ayuntamiento	1

2011	E.I.T.A.F	GIJON	LANGREO	SIERO	MIERES	OVIEDO	AVILES	LAVIANA	SMRA	ORIENTE	LLANERA	GRADO	CINCO VILLAS	TOTALES	%
<b>nº familias atendidas</b>		71	82	64	39	102	88	39	45	32	43	36	63	<b>704</b>	
<b>nº menores atendidos</b>		120	112	125	65	192	170	70	75	46	89	61	101	<b>1226</b>	
<b>Sexo</b>															
varones		52	58	72	32	112	82	43	42	20	48	29	46	<b>636</b>	52
mujeres		68	54	53	33	80	88	27	33	26	41	32	55	<b>590</b>	48
<b>Edad</b>															
Menos de 1 año		5	0	5	3	11	0	0	1	5	5	1	3	<b>39</b>	3
Entre 1 y 6 años		32	26	24	19	69	55	23	15	12	23	18	28	<b>344</b>	28
Entre 7 y 12 años		39	37	39	23	62	55	27	25	14	35	16	29	<b>401</b>	33
Entre 13 y 17 años		40	46	57	12	50	63	20	30	15	26	21	41	<b>421</b>	34
18 o más		4	0	0	8	0	0	0	4	0	0	5	0	<b>21</b>	2
<b>Finalidad de la intervención familiar (nº de familias)</b>															
valoración en intervención		11	22	15	7	32	46	7	11	4	10	13	13	<b>191</b>	24
génesis de conciencia del problema		3	0	35	0	0	0	0	0	0	0	0	0	<b>38</b>	5
preservación familiar-capacitación parent.		49	45	0	24	58	50	12	28	22	19	9	31	<b>347</b>	44
apoyo al menor		3	0	0	0	0	0	0	0	0	0	0	0	<b>3</b>	0
reunificación familiar		5	6	3	6	12	0	0	0	1	1	3	4	<b>41</b>	5
prevención secundaria		0	9	11	2	0	38	20	30	5	14	21	15	<b>165</b>	21

	GIJON	LANGREO	SIERO	MIERES	OVIEDO	AVILES	LAVIANA	SMRA	ORIENTE	LLANERA	GRADO	CINCO VILLAS	TOTALES	%
<b>Tiempo medio de intervención (meses)</b>	-	-	-	10,7	11,5	-	9,2	8,8	-	6,4	-	13,0	<b>10,2</b>	
<b>Recursos Humanos</b>														
psicólogo/a	2	1	1	1	2	2	1	1	1	1	1	1	<b>15</b>	38
educador/a familiar	3	3	2	2	4	2	1	1	1	1	1	2	<b>23</b>	59
pedagoga	1												<b>1</b>	3
Total	6	4	3	3	6	4	2	2	2	2	2	3	<b>39</b>	100
<b>Financiación</b>														
SIFA	1	1	1	1	1	1	1	1	1	1	1	1	<b>12</b>	
Local	s/d				1							0	<b>1</b>	

**PROGRAMA DE CENTROS DE DÍA PARA MENORES****Prestación:** Intervención técnica.**Objetivo:** Desarrollar, en horario extraescolar, acciones preventivas y de apoyo a la familia mediante actividades programadas dirigidas a niños, niñas y adolescentes y a sus progenitores.**Destinatarios:** Menores y familias en situación de riesgo.**Desarrollo:** Financia el S.I.F.A., gestión por entidades sin ánimo de lucro.

2011 CENTROS DE DÍA	CRUZ ROJA LANGREO	SILOE FREIRE	SILOE MAKARENCO	SILOE L. MILANI	SILOE ALBANTA	CRUZ ANGEL FELGUERA	CRUZ ANGEL AVILES	ALFALAR	EL PATIU	CIAÑU VIVE	CARITAS LLUGARIN	CARITAS COLORES	CHIRIBITAS	P ESPACIO GOZON	P ESPAC MUROS	P ESPAC AVILES	P ESPAC SIERO	P ESPAC CORVERA	P ESPAC EL SOL	TRAMA	CISE	TOTALES
<b>Nº Plazas</b>	30	20	20	20	20	40	40	50	86	26	40	20	-	25	20	43	20	41	10	30	30	<b>631</b>
<b>Menores atendidos</b>	24	25	24	28	29	56	37	110	98	34	53	27	306	88	27	52	32	55	18	44	84	<b>1251</b>
<b>Tiempo medio de estancia</b>																						
<b>Meses</b>	15	28	31	26	30	-	36	-	24	-	24	24	-	12	12	9	10	9	9	12	18	<b>19,35</b>
<b>Recursos Humanos</b>																						
Personal contratado	4	3	2	3	3	3	4	10	10	4	1	2	4	6	1	6	2	3	1	3	6	<b>81</b>
Personal voluntario	6	1	1	1	1	1	2	24	24	2	24	8	1	1	0	0	0	0	0	1	5	<b>103</b>
Personal Prácticas	0	1	1	1	1	0	0	4	5	0	0	0	6	1	1	1	2	1	0	3	1	<b>29</b>
<b>Financiación</b>																						
Autonómica	1	1	1		1	1	1	1	1	1	1	1	1	1	1	1	1	1	1	1	1	<b>20</b>
Estatal											1	1								1	1	<b>4</b>
Local	1			1		1	1	1	1			1	1		1	1	1	1	1		1	<b>14</b>
aportaciones participantes								1														<b>1</b>
Fondos Propios								1														<b>1</b>
otras										1												<b>1</b>

**PROGRAMA DE SOL A SOL****Prestación:** Atención integral.**Objetivo:** Programa de atención integral en horario diurno, manteniendo a los menores durante el resto del día, fines de semana y vacaciones escolares en su medio familiar.

El programa apoya y complementa a la familia trabajando con los niños y las niñas cuestiones educativas, sanitarias, de ocio y tiempo libre, etc. y se desarrolla en centros específicos de Sol a Sol o en los centros de alojamiento de menores.

**Destinatarios:** Dirigido a menores en situación de riesgo.**Desarrollo:** Financia el S.I.F.A., gestión por entidades sin ánimo de lucro o en centros de alojamiento de menores públicos.

ENTIDAD TITULAR	LOCALIDAD	MENORES ATENDIDOS
<b>Fundación Siloé</b>	Gijón 1	13
<b>Fundación Siloé</b>	Gijón 2	9
<b>Fundación Siloé</b>	Mieres	10
<b>Cruz de los Ángeles</b>	La Felguera	10
<b>Abierto Asturias</b>	Avilés	9
<b>TOTAL</b>		<b>51</b>

CENTROS DE SOL A SOL	Cruz Ángeles	Siloe Kiriku	Siloe La Tribu	Siloe Medrando Xuntos	Abierto Asturias	TOTAL
<b>Nº Plazas</b>	9	8	8	8	8	<b>41</b>
<b>Nº menores atendidos</b>	10	10	13	9	9	<b>51</b>
Niñas	2	6	8	5	2	<b>23</b>
Niños	8	4	5	4	7	<b>28</b>
0 a 5 años	0	0	1	1	0	<b>2</b>
6 a 11 años	4	4	1	6	6	<b>21</b>
12 a 14 años	3	4	4	2	3	<b>16</b>
15 a 17 años	2	2	7	0	0	<b>11</b>
18 o más	1	0	0	0	0	<b>1</b>
<b>Nº Unidades Familiares</b>	5	8	8	5	5	<b>31</b>
<b>Nacionalidad</b>						
Española	10	10	12	9	8	<b>46</b>
Europea	0	0	0	0	1	<b>1</b>
Sudamerica	0	0	0	0	0	<b>0</b>
Africana	0	0	1	0	0	<b>1</b>
Asiatica	0	0	0	0	0	<b>0</b>
<b>Derivaciones</b>						
Sifa Secc Familia	8	10	8	7	6	<b>39</b>
Sifa Secc Acog. y Adop	0	0	1	2	3	<b>6</b>
Sifa Secc Centros	2	0	4	0	0	<b>6</b>
<b>Tiempo medio estancia (años)</b>	2,8	2,9	2,6	2,4	2,0	<b>2,5</b>
<b>Recursos Humanos</b>						
Personal contratado	4	2	3	3	3	<b>15</b>
Personal voluntario	0	1	2	1	1	<b>5</b>
Personal Practicas	0	1	1	2	0	<b>4</b>
<b>Financiación</b>						
Autonómica	1	1	1	1	1	<b>5</b>
Estatal	0	0	0	0	0	<b>0</b>
Local	0	0	0	0	0	<b>0</b>

## **PROGRAMA DE APOYO EN EL ENTORNO**

**Prestación:** Intervención técnica.

**Objetivo:** Orientado a apoyar a los menores con discapacidad y a sus familias favoreciendo la permanencia de los mismos en su entorno familiar con el apoyo profesional necesario y potenciando las condiciones de inclusión que les permitan acceder y disfrutar de recursos normalizados o específicos existentes en la comunidad y necesarios para su desarrollo personal.

**Destinatarios:** Menores discapacitados y sus familias.

**Desarrollo:** S.I.F.A., gestiona Cruz Roja Española de Asturias.

Edad	Varones	Mujeres	Total menores atendidos
0 a 5 años	0	0	0
6 a 11 años	6	3	9
12 a 14 años	2	1	3
15 y más años	4	2	6
<b>Total</b>	<b>12</b>	<b>6</b>	<b>18</b>

**PROGRAMA PARA MUJERES CON PROBLEMÁTICA SOCIOFAMILIAR GRAVE****Prestación:** Atención Integral.**Objetivo:** Prestar alojamiento temporal y ofrecer un marco adecuado que posibilite la atención integral de mujeres gestantes y/o con hijos e hijas a su cargo, en situación de riesgo social, para garantizar el bienestar de los y las menores y la salvaguarda de su seguridad e integridad básicas, eliminando o aminorando los factores que en cada caso están provocando la situación de riesgo o desprotección.**Desarrollo** S.I.F.A., gestiona Cruz Roja Española de Asturias, Albéniz y Fundación Amaranta.

<i>Mujeres Gestantes/Lactantes. Cruz Roja.</i>	
<b>Población Usuaría</b>	<b>Nº</b>
Mujeres gestantes	2
Mujeres lactantes	0
Total Mujeres	2
Total de personas a cargo (hijos/as)	0
Total	2

<i>Mujeres con problemática sociofamiliar grave. Cruz Roja.</i>	
<b>Población Usuaría</b>	<b>Nº</b>
Total mujeres	13
Total menores a cargo (hijos/as)	17
Total personas atendidas en 2011	30

\*Las mujeres gestantes de la tabla anterior se han computado también como mujeres con problemática sociofamiliar grave.

<i>Programa Albéniz</i>	
<b>Población Usuaría</b>	<b>Nº</b>
Total Mujeres	6
Total menores a cargo (hijos/as)	8
Total personas atendidas durante 2011	14

<i>Fundación Amaranta. Programa OMOMÓ</i>	
<b>Población Usuaría</b>	<b>Nº</b>
Total Mujeres	2
Total menores a cargo (hijos/as)	5
Total personas atendidas durante 2011	5

<b>Total de mujeres + personas a cargo</b>	<b>49</b>
<b>Total Mujeres</b>	<b>21</b>
<b>Total Personas a cargo (hijos/as)</b>	<b>28</b>

**PROGRAMAS DE ORIENTACIÓN Y MEDIACIÓN FAMILIAR****Prestación:** Intervención técnica.**Objetivo:** Resolver conflictos en el ámbito familiar para promover el mantenimiento del menor en su medio familiar y social.**Destinatarios:** menores y familias en situación de riesgo.**Desarrollo:** S.I.F.A., gestionan las asociaciones De Familia y Adhoc.

	<b>Adhoc</b>	<b>De Familia</b>	<b>Total</b>
Nº de familias atendidas	103	28	131
Nº de menores participantes en los programas	157	10	167

<b>Programas de Orientación y Mediación Familiar</b>	<b>Adhoc</b>	<b>De Familia</b>	<b>Totales</b>	<b>%</b>
<b>Nº familias atendidas</b>	103	28	<b>131</b>	
<b>Nº menores atendidos</b>	157	10	<b>167</b>	
<b>Sexo</b>				
varones	86	5	<b>91</b>	54
mujeres	71	5	<b>76</b>	46
<b>Edad</b>				
0 a 5 años	22		<b>22</b>	14
Entre 6 y 11 años	38		<b>38</b>	24
Entre 12 y 14 años	32		<b>32</b>	20
15 y más	65		<b>65</b>	41
<b>Derivaciones</b>				
SIFA Sección de Familia	6	14	<b>20</b>	7
SIFA Sección de Centros	18	11	<b>29</b>	10
SIFA Sección de Acog. y Adopción	9	3	<b>12</b>	4
SSSSMM	21		<b>21</b>	7
Servicio De Salud	8		<b>8</b>	3
Sistema Educativo	20		<b>20</b>	7
Otros Profesionales	21		<b>21</b>	7
<b>Topología de la demanda</b>				
orientación familiar	60		<b>60</b>	21
terapia familiar	47		<b>47</b>	16
mediación familiar	27		<b>27</b>	9
intervención en malos tratos	8		<b>8</b>	3
Apoyo orientación menores en centros	14		<b>14</b>	5
asesoramiento a otros profesionales	2		<b>2</b>	1
<b>Recursos Humanos</b>				
psicólogo/a	5	2	<b>7</b>	54
mediador familiar		1	<b>1</b>	8
orientador familiar		2	<b>2</b>	15
asesores médicos		2	<b>2</b>	15
Aux. administrativo		1	<b>1</b>	8

### **PUNTOS DE ENCUENTRO FAMILIAR**

**Prestación:** Alternativa de intervención temporal, realizada en un lugar idóneo y neutral atendido por equipo técnico, donde se producen las visitas: intercambio, tuteladas o supervisadas en función de las distintas situaciones, con el progenitor no custodio o con la familia biológica en caso de menores que viven en acogimiento familiar.

**Objetivo:** garantizar el derecho de los menores a mantener las relaciones con el progenitor no custodio y la familia de éste y en el caso de los menores que viven en acogimiento familiar con su familia biológica

**Destinatarios:** hijos e hijas de parejas separadas o divorciadas

**Desarrollo** S.I.F.A., gestionan las asociaciones Alternativa para el menor y Cavasym.

<b>Menores atendidos durante el año 2011</b>					
<b>Edad</b>	<b>Oviedo</b>	<b>Gijón</b>	<b>Avilés</b>	<b>Navia</b>	<b>Total</b>
0 a 5 años	13	66	26	2	107
6 a 11 años	52	88	48	7	195
12 a 14 años	14	32	10	2	58
15 y más años	9	7	3	0	19
<b>Total</b>	<b>88</b>	<b>193</b>	<b>87</b>	<b>11</b>	<b>379</b>
Niños	54	92	40	5	191
Niñas	34	101	47	6	188



**PROGRAMA DE ATENCIÓN A LA PRIMERA INFANCIA (0-3 AÑOS)****Prestación:** Intervención técnica.**Objetivo:** Apoyo a las familias garantizando el derecho a la educación en la primera etapa de la educación infantil y facilitando la conciliación entre la vida familiar y laboral..**Destinatarios:** menores de 0 a 3 años.**Desarrollo:** Se desarrolla a través de centros de titularidad pública dependientes del S.I.F.A..

CENTROS	Nº DE PLAZAS
4 centros dependientes del S.I.F.A.	<b>258</b>

**Centros Propios. Menores atendidos durante el año 2011**

	Localidad	Nº Menores atendidos
E.I. Jardín de Infancia Cantos	Avilés	75
E.I. Jardín de Infancia Pumarín	Gijón	103
E.I. Jardín de Infancia de Rocés	Gijón	62
E.I. Jardín de Infancia la Carisa	Oviedo	85
<b>TOTAL</b>		<b>325</b>

GUARDERIAS	Cantos	La Carisa	Pumarín	Rocés	Totales	%
<b>Plazas</b>	65	80	60	60	<b>265</b>	
<b>nº menores atendidos</b>	75	85	103	62	<b>325</b>	
<b>Sexo</b>						
varones	38	s/d	28	33	<b>99</b>	21
mujeres	37	s/d	32	29	<b>98</b>	21
<b>Edad</b>						
0 a 1 años	14	18	7	10	<b>49</b>	10
Entre 1 y 2 años	34	17	17	15	<b>83</b>	18
Entre 2 y 3 años	27	45	36	37	<b>145</b>	31
<b>Tipo de Jornada</b>						
Media	40	47	40	28	<b>155</b>	56
Completa	35	33	20	34	<b>122</b>	44
<b>Nacionalidad/procedencia familiar</b>						
Española	57	79	48	57	<b>241</b>	85
Inmigrantes	18	6	12	5	<b>41</b>	15
<b>Derivaciones</b>						
Solicitan directamente el ingreso	37	78	89	58	<b>262</b>	81
Derivados de servicios sociales	36	7	9	2	<b>54</b>	17
Otros	0	0	5	2	<b>7</b>	2
<b>Recursos Humanos</b>						
Directora	1	1	1	1	<b>4</b>	7
Técnicas de Educación Infantil	9	11	8	7	<b>35</b>	57
Aux. De puericultura	0	1	0	1	<b>2</b>	3
Cocinera/o	1	1	1	1	<b>4</b>	7
Ayudante de cocina	1	1	1	1	<b>4</b>	7
Operarias de limpieza	3	4	2	2	<b>11</b>	18
Oficial de Oficio	0	1	0	0	<b>1</b>	2
Total Personal	15	20	13	13	<b>61</b>	

**PROGRAMAS DE INTERVENCIÓN SOCIOEDUCATIVA CON ADOLESCENTES****Prestación:** Intervención Técnica.**Objetivo:**

- Intervenir con adolescentes en situación de riesgo de exclusión social a través de actuaciones de carácter socioeducativo.
- Intervención con menores y jóvenes consumidores de drogas.

**Destinatarios:** Menores en situación de riesgo social.**Desarrollo:** Financia el S.I.F.A., gestionan Proyecto Hombre, Trama y Cruz de los Ángeles.**Tratamiento para menores y jóvenes Reciella. Proyecto Hombre.**

Proyecto de centro de día en el que se desarrolla un tratamiento específico a menores y jóvenes con consumo de drogas, diseñado conjuntamente por Proyecto Hombre, el Instituto Asturiano de Atención Social a la Infancia, Familias y Adolescencia, el Servicio de Justicia del Menor y la Consejería de Salud y Servicios Sanitarios, y desarrollado con la colaboración del Ayuntamiento de Oviedo.

Este programa de intervención para menores y jóvenes que presentan consumo de drogas desarrolla cuatro tipos de procesos diferenciados ligados a cuatro programas independientes:

1. Programa "RECIELLA" Menores: Programa de atención para menores entre 14 y 18 años que están realizando consumos incipientes o problemáticos de drogas.
2. Programa "RECIELLA" Jóvenes: Programa de atención a jóvenes entre 18 y 20 años que realicen consumos de drogas.
3. Programa "RECIELLA" Familias: Atención a familias, con hijos integrados o no en el programa, que demandan orientación y asesoramiento por las dificultades con sus hijos.
4. Programa ACRA. Tratamiento para menores consumidores de cannabis. EL Programa de Aproximación Comunitaria de Reforzamiento para Adolescentes (ACRA) está dirigido a menores y jóvenes que usan y abusan de cannabis y ocasionalmente de otras sustancias.  
Surge de la adaptación del Programa de Aproximación de Reforzamiento Comunitario a las necesidades evolutivas de los y las adolescentes. La población objeto son adolescentes de 14 a 18 años con problemas de abuso o dependencia de cannabis.
5. Programa SOyMJ (Servicio de orientación y medidas judiciales): Programa de atención para menores y jóvenes que demandan información y asesoramiento sobre su consumo de drogas. Pueden acceder al Servicio por motivación propia o para el cumplimiento de una medida judicial.

<b>Personas atendidas durante el año 2011 en cada programa</b>									
	<b>Menores</b>		<b>Jóvenes</b>		<b>Familias</b>	<b>ACRA</b>		<b>SOyMJ</b>	
	H	M	H	M		H	M	H	M
Ingresos	8	0	13	3	27	7	0	17	1
Atenciones	11	0	19	4	38	7	1	22	1
Altas voluntarias/expulsiones	1	0	3	0	3	2	0	2	0
Altas forzosas/derivaciones	0	0	0	0	0	0	0	0	0
Altas terapéuticas	4	0	8	2	21	3	1	17	1
Índice retención	90,9%	-	84,2%	100%	92,1%	71,4%	100%	90,9%	100%

**Programa “Adolescentes en su medio”. Asociación Centro TRAMA.**

Se dirige a la integración de adolescentes en su propio entorno familiar y social, y tiene como finalidad dotarles de los instrumentos necesarios para hacer frente de un modo adecuado a su futura independencia. Sus destinatarios son adolescentes de entre 13 y 18 años en situación de riesgo social y sus familias.

Edad	Nº de menores
13 a 15 años	0
15 a 16 años	0
16 a 17 años	19
17 a 18 años	47
Sexo	66
Chicos	29
Chicas	37
Total de menores atendidos	<b>66</b>

**Programa “Con mi familia”. Fundación Cruz de los Ángeles**

Se dirige a la integración familiar y social de adolescentes tutelados por el Principado de Asturias y tiene como finalidad dotarles de los instrumentos necesarios para hacer frente de un modo adecuado a su futura independencia.

Sus destinatarios son adolescentes con edades comprendidas entre los 13 y los 18 años en situación de riesgo social y sus familias.

Edad	Nº de menores
13 a 15 años	0
15 a 16 años	0
16 a 17 años	0
17 a 18 años	13
Sexo	
Chicos	7
Chicas	6
Total de menores atendidos	<b>13</b>

**Programa de intervención socioeducativa con menores infractores. Asociación Centro TRAMA.**

Este programa tiene como objetivo prevenir la instauración y consolidación de conductas disruptivas en menores en conflicto social. Trata de homogeneizar procedimientos de intervención con menores de edad penal y concienciarlos de las consecuencias que sus actos tienen para ellos y para los demás.

Se considera que toda intervención socioeducativa, en especial si se plantea desde el marco de la prevención e integración, debe dirigirse a aquellos aspectos de la vida cotidiana de los sujetos que se han ido deteriorando como consecuencia de los procesos de inadaptación social que padecen o han padecido.

**Destinatarios:** Menores de edad penal y sus familias.

Edad	Nº de menores
< de 12 años	0
De 12 a 13 años	0
De 13 a 14 años	7
De 14 a 16 años	1
Sexo	8
Chicos	8
Chicas	0
Total de menores atendidos	<b>8</b>

**TOTAL MENORES ATENDIDOS EN 2011  
EN LOS PROGRAMAS DE INTERVENCIÓN SOCIOEDUCATIVA CON ADOLESCENTES**

<b>Programa</b>	<b>Nº de menores</b>
Reciella Menores	8
Adolescentes en su medio	66
Con mi familia	13
Menores infractores	8
<b>Total menores atendidos en 2011</b>	<b>95</b>

**PROGRAMA DE PARENTALIDAD POSITIVA**

**Prestación:** Intervención Técnica.

**Objetivo:**

- Prevención.
- Capacitación parental de padres y madres con hijos e hijas menores de edad.

**Destinatarios:** Abierto a todos los padres y madres con hijos e hijas menores de edad.

**Desarrollo:** Promueve el SIFA, se desarrolla a través de los servicios sociales municipales, con el apoyo de los Equipos Territoriales de Área y los EITAF.

<b>Municipio</b>	<b>Nº de familias participantes</b>	<b>Nº de menores beneficiados</b>
San Martín del Rey Aurelio	11	15
Lena	25	38
Grado	11	16
Salas	19	44
Gijón	42	75
Vegadeo	18	31
Tapia de Casariego-El Franco	15	26
Las Regueras	10	18
Castrillón	19	27
Llanera	14	23
Tineo	6	9
<b>TOTAL</b>	<b>190</b>	<b>322</b>

**PROGRAMA DE REUNIFICACIÓN FAMILIAR**

**Prestación:** Intervención Técnica.

**Objetivo:** Trabajo con las familias de los menores alojados en los centros para favorecer la reincorporación a su medio familiar de origen, coordinando el trabajo con los equipos educativos de los centros. El Programa asegura un acompañamiento y supervisión una vez reincorporados los menores.

**Destinatarios:** Menores alojados en centros de protección.

**Desarrollo:** Financia el S.I.F.A.; gestiona Asociación Meniños

<b>Número de familias atendidas en 2011</b>	<b>Nº de menores atendidos en 2011</b>
<b>16</b>	<b>27</b>

**TABLA RESUMEN PROGRAMAS DE PREVENCIÓN Y APOYO A LA FAMILIA**

<b>Programa</b>	<b>Nº de menores atendidos en 2011</b>
Intervención Técnica de Apoyo a la Familia	1226
Centros de Día para Menores	1.251
De Sol a Sol	51
Apoyo en el Entorno	18
Programas para mujeres con problemática sociofamiliar grave	28
Orientación y mediación familiar	167
Puntos de encuentro familiar	379
Atención a la Primera Infancia 0-3 años	325
Intervención socioeducativa con adolescentes en riesgo	95
Programa de parentalidad positiva	322
Programa de Reunificación Familiar	27
<b>Total menores atendidos en 2011</b>	<b>3.889</b>

## **TITULOS DE FAMILIA NUMEROSA**

## **TÍTULOS DE FAMILIA NUMEROSA**

La Consejería de Bienestar Social e Igualdad reconoce, a través de una resolución administrativa, a aquéllas familias que tienen la consideración legal de Familia Numerosa y por tanto derecho a determinados beneficios sociales, culturales y económicos.

Solicitudes en 2011	2.063
Resueltos en 2011	1.807
Títulos Nuevos y Renovados	1.789
Total hijos/as beneficiados	5.805
Títulos Denegados	18

<b>Nuevos Categoría General</b>		
2 Hijos	Con Discapacidad	87
	Monoparental	12
3 Hijos	Con Discapacidad	51
	Sin Discapacidad	492
4 Hijos	Sin Discapacidad	115
<b>Total</b>		<b>757</b>

<b>Nuevos Categoría Especial</b>		
4 Hijos	Renta	2
	Con Discapacidad	7
5 Hijos	Con Discapacidad	1
	Sin Discapacidad	24
6 Hijos	Con Discapacidad	0
	Sin Discapacidad	11
7 Hijos	Con Discapacidad	0
	Sin Discapacidad	1
<b>Total</b>		<b>46</b>

<b>Renovaciones Categoría General</b>		
2 Hijos	Con Discapacidad	88
	Monoparental	2
3 Hijos	Con Discapacidad	17
	Sin Discapacidad	671
4 Hijos	Sin Discapacidad	158
<b>Total</b>		<b>936</b>

<b>Renovaciones Categoría Especial</b>		
4 Hijos	Renta	3
	Con Discapacidad	15
5 Hijos	Con Discapacidad	3
	Sin Discapacidad	24
6 Hijos	Con Discapacidad	4
	Sin Discapacidad	0
7 Hijos	Con Discapacidad	0
	Sin Discapacidad	1
<b>Total</b>		<b>50</b>

<b>Denegados</b>	
Art. 2 Ley 40/2003	7
Art. 3.1 Ley 40/2003	11
<b>Total</b>	<b>18</b>

## **PROGRAMA DE ATENCIÓN INMEDIATA**



## PRIMERA ACOGIDA Y OBSERVACIÓN

### Ingresos durante el año 2011 en Centros y Unidades de Primera Acogida y Observación.

Centros y Unidades	Nº de ingresos de menores
Unidad de Primera Acogida 0-3 años (Centro Materno Infantil)	28
Unidad de Primera Acogida 13-17 años (Centro Materno Infantil)	86
Unidad de primera Acogida MILA ACOGE (Centro Madre Isabel de Larrañaga)	62
Ingresos por atención inmediata en Los Pilares	12
<b>TOTAL Ingresos de menores en Primera Acogida y Observación</b>	<b>188</b>

- Nacionalidad, edad, sexo y motivo de la baja de los menores que han pasado por las unidades de primera acogida durante el año 2011.

Nacionalidad	Nº de MENORES
España	112
Marruecos	41
Rumania	13
Brasil	2
Senegal	4
Colombia	1
Ghana	2
Ecuador	1
Guinea	3
Panamá	1
Camerun	1
Portugal	1
Republica Dominicana	1
Eslovaquia	1
Congo	2
Argelia	2
<b>Total</b>	<b>188</b>

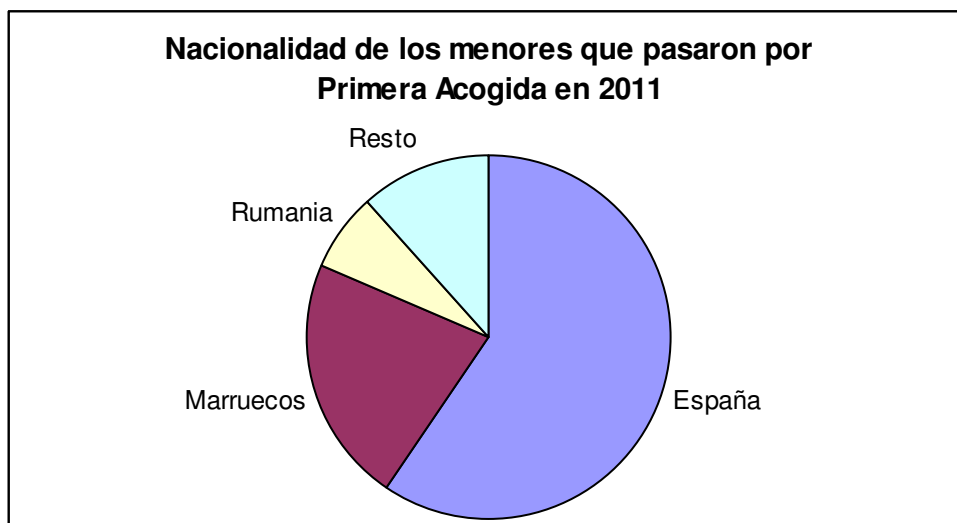

Edad	Nº de MENORES
0 Años	18
1 Años	8
2 Años	7
3 Años	2
4 Años	5
5 Años	4
6 Años	3
7 Años	1
8 Años	3
9 Años	4
10 Años	8
11 Años	4
12 Años	4
13 Años	8
14 Años	21
15 Años	21
16 Años	28
17 Años	39
<b>TOTAL</b>	<b>188</b>

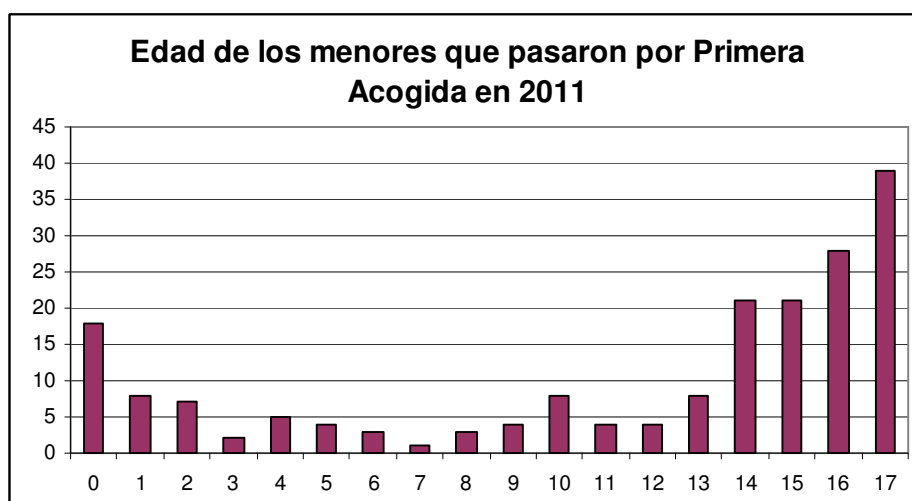

Sexo	Nº de menores
Mujeres	75
Hombres	113

Motivo de la baja	Nº de menores
Alojamiento en centros	94
Reunificación familiar	25
Ausencia voluntaria	16
Traslado a otra Comunidad Autónoma	9
Mayoría de edad	12
Adopción	3
<b>TOTAL</b>	<b>160</b>

- **Primera acogida de menores extranjeros no acompañados (MENAS). 2011.**

Nacionalidad	Nº de menores
Marruecos	41
Congo	1
Senegal	4
Ghana	2
Guinea	2
Camerún	1
<b>Total</b>	<b>51</b>

\* A partir de este año los rumanos no se computan como MENAS.

Edad	Nº de menores
12 Años	1
13 Años	5
14 Años	12
15 Años	9
16 Años	6
17 Años	18
<b>TOTAL</b>	<b>51</b>

Sexo	Nº de menores
Hombres	50
Mujeres	1

Motivo de la baja	Nº de menores
Alojamiento en centros	13
Reunificación familiar	0
Ausencia voluntaria	3
Traslado a otra Comunidad Autónoma	13
Mayoría de edad	12
<b>TOTAL</b>	<b>41</b>

- **Menores en las unidades de primera acogida con los que finalizado el año no se ha adoptado aun ninguna medida protectora.**

Unidades de Primera Acogida	MENAS alojados a 31-12-2011	Total Menores alojados a 31-12-2011
Unidad de Primera Acogida 0-3 años (Centro Materno Infantil)	0	4
Unidad de Primera Acogida 13-17 años (Centro Materno Infantil)	10	14
Unidad de primera Acogida MILA ACOGE (Centro Madre Isabel de Larrañaga)	1	10
<b>TOTAL menores en Unidades de Primera Acogida</b>	<b>11</b>	<b>28</b>

**ACTUACIONES PROTECTORAS MEDIANTE  
ALTERNATIVAS DE CONVIVENCIA FAMILIAR**

## ACOGIMIENTO FAMILIAR

### ACOGIMIENTO FAMILIAR ADMINISTRATIVO

ACOGIMIENTOS FAMILIARES ADMINISTRATIVOS CONSTITUIDOS DURANTE TODO EL AÑO	Altas durante todo el año 2011		
	Familia Extensa	Familia Ajena	Total
Simple	40	14	54
Permanente	45	0	45
<b>Total</b>	<b>85</b>	<b>14</b>	<b>99</b>

CESES DE ACOGIMIENTOS FAMILIARES ADMINISTRATIVOS DURANTE TODO EL AÑO	Bajas durante todo el año 2011	
	Familia Extensa	Familia Ajena
Por reintegración del menor a su familia	11	0
Por adopción del menor	9	0
Por cambio de medida	31	0
Por otras causas	6	0
<b>Total Parcial</b>	<b>57</b>	<b>0</b>
<b>Total</b>	<b>57</b>	

ACOGIMIENTOS FAMILIARES ADMINISTRATIVOS ACTIVOS A FINAL DEL AÑO 2011	Familia extensa	Familia ajena	Nº total a final de año
	348	21	369

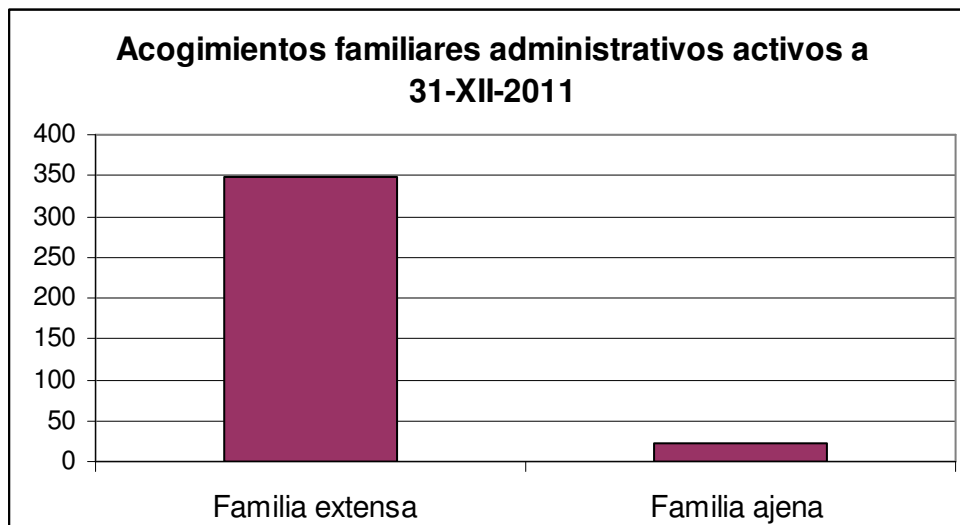

**ACOGIMIENTO FAMILIAR JUDICIAL**

<b>PROPUESTAS DE ACOGIMIENTO FAMILIAR JUDICIAL PRESENTADAS POR LA ENTIDAD PÚBLICA EN EL JUZGADO EN 2011</b>	Familia Extensa	Familia Ajena	Total
Simple	23	0	<b>23</b>
Permanente	60	4	<b>64</b>
<b>Total</b>	<b>83</b>	<b>4</b>	<b>87</b>

<b>ACOGIMIENTOS FAMILIARES JUDICIALES CONSTITUIDOS DURANTE TODO EL AÑO 2011</b>	Familia Extensa	Familia Ajena
Simple	19	0
Permanente	55	7
<b>Total Parcial</b>	<b>74</b>	<b>7</b>
<b>TOTAL</b>	<b>81</b>	

<b>CESE DE ACOGIMIENTOS FAMILIARES JUDICIALES DURANTE TODO EL AÑO 2011 Y MOTIVO DEL CESE</b>	Bajas
Por reintegración del menor a su familia	2
Por adopción del menor	5
Por cambio de medida con ingreso en centro	12
Por otras causas	21
<b>Total</b>	<b>40</b>

<b>ACOGIMIENTOS FAMILIARES JUDICIALES ACTIVOS A FINAL DE AÑO 2011</b>	Familia Extensa	Familia Ajena	Nº total a final de año
<b>Total</b>	339	29	<b>368</b>

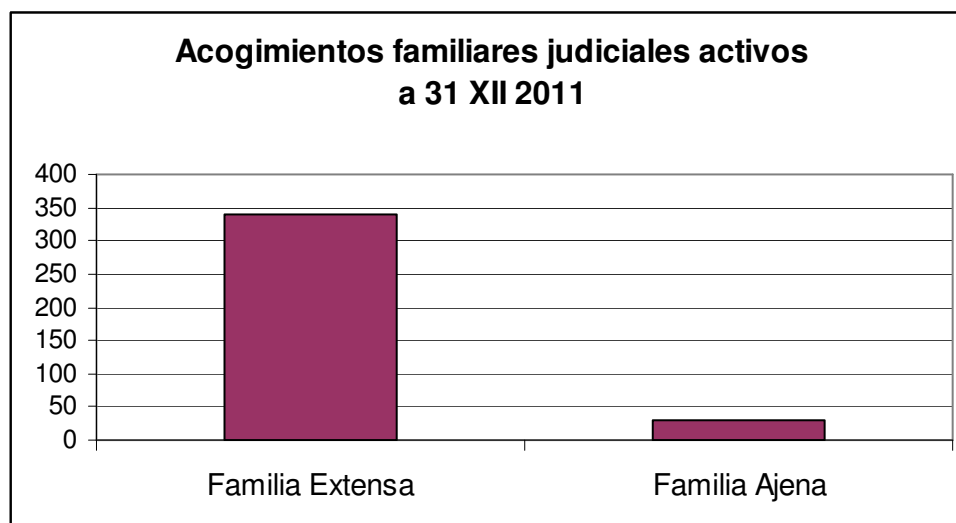

**PROGRAMAS ESPECIALES DE ACOGIMIENTO DE MENORES  
DESARROLLADOS POR ENTIDADES COLABORADORAS**

• Programa de acogimientos temporales en familia ajena.	Familias Canguro
• Programa de acogimientos y adopciones especiales	Se Buscan Abrazos
• Programa de Familias Voluntarias	Familias Voluntarias

• **Programa de acogimientos temporales en familia ajena. Familias Canguro (Cruz Roja)**

Tiene como finalidad acogimiento por familias ajenas de menores en situación de desprotección, para ofrecerles un ambiente familiar durante el tiempo necesario para que su familia de origen supere los problemas que motivaron su separación de la misma y siempre que se haya mostrado inviable el acogimiento en su familia extensa.

Se desarrolla un programa de estas características denominado Familias Canguro

Datos 2011 sobre familias	Total
Nº familias captadas	23
Nº familias formadas	15
Nº familias seleccionadas	7
Nº de personas que reciben información sobre programas de acogimiento	467
Nº Familias que recibieron información concreta del programa Familias Canguro	55

Datos 2011 sobre menores	Total	Edades			Sexo		Nacionalidad		Grupos Hermanos
		0-3	4-7	+7	M	V	Nac.	Ext.	
Nº acogimientos constituidos	<b>10</b>	7	3	0	6	4	7	3	0
Nº acogimientos activos a 31 diciembre de 2011	<b>18</b>	15	3	0	11	7	10	8	0
Nº acogimientos finalizados	<b>10</b>	10			7	3	4	6	0

Nac- Nacional; Ext- Extranjero

Causas del cese de acogimiento	Total
Incorporación a familia biológica	2
Incorporación a familia adoptiva	3
Paso a otro acogimiento	6
Alojamiento en centro	0

- **Programa de acogimientos y adopciones especiales: Se Buscan Abrazos (Meniños)**

El objetivo central del programa consiste en la captación, preparación, acompañamiento y apoyo a las familias dispuestas a acoger o adoptar menores acogidos en centros de alojamiento que, debido a sus peculiaridades concretas, tienen más dificultades para ejercer su derecho a vivir en una familia, así como la preparación y acompañamiento de estos niños en este proceso.

Datos 2011 sobre familias	Total
Informativas telefónicas	332
Informativas presenciales	126
Familias admisión en el programa	26
Familias valoradas	35
Nº familias formadas	19
Familias seleccionadas para propuestas	14

Datos 2011 sobre menores		Edades				Sexo		Nacionalidad		Grupos Hnos.
		Total	0-5	6-11	12-14	15-18	M	V	Nac	
Nº acogimientos constituidos	12	4	6	2	0	6	6	10	2	8
Nº acogimientos activos a 31/12/2011	29	7	13	6	3	12	17	26	3	16
Seguimientos acog. preadoptivos	16	6	9	1	0	8	8	16	0	8
Seguimientos acog. permanentes	17	3	5	5	4	6	11	14	3	8
Total acogimientos atendidos	33	9	14	6	4	14	19	30	3	16

Nac - Nacional; Ext - Extranjero

Actividad niños del programa 2011	
Niños y niñas en espera a 01/01/2011	21
Niños y niñas incorporados al programa en 2011	14
Niños y niñas acogidos en 2011	12
Niños y niñas en espera a 31/12/2011	23

Cese de acogimiento	Total
Por constitución de adopción	1 niño y 1 niña en 2 familias
Por mayoría de edad	1 niño en 1 familia
Por fallecimiento	1 niña en 1 familia
Por fracaso de la medida	0
Total	2 niños y 2 niñas en 4 familias



- **Programa de Familias Voluntarias**

**Programas de voluntariado de fin de semana**

Familias que ofrecen una alternativa sociofamiliar de carácter temporal a menores que están bajo la acción protectora de la Administración y en situación de riesgo social. Propician un clima de estabilidad y socialización a esos menores.

<b>Programa de Familias Voluntarias de Cruz Roja. 2011</b>	
Nº de familias con menores acogidos	29
Nº de menores acogidos	30

<b>Programa Enlace de la Fundación Hogar de San José. 2011</b>	
Nº de familias con menores acogidos	20
Nº de menores acogidos	26

**ADOPCIÓN NACIONAL**

<b>Adopción nacional</b>	<b>Solicitudes presentadas en 2011</b>
Solicitudes de valoración de idoneidad de los demandantes registradas en la entidad pública	<b>95</b>

<b>Adopción nacional</b>	<b>Propuestas presentadas en 2011</b>
Propuestas de adopción presentadas por la entidad pública ante el órgano judicial competente	<b>42</b>

<b>Adopción nacional</b>	<b>Total 2011</b>
Autos recibidos durante todo el año en la entidad pública sobre resoluciones judiciales constituyendo adopción	<b>38</b>

<b>Programa de adopción de menores</b>	<b>Familia ajena</b>
Nº niños/as en el programa durante 2011	<b>67</b>
Nº niños/as que son acogidos con finalidad adoptiva	<b>34</b>

<b>Programa de adopción de menores</b>	<b>Familia ajena</b>
Nº niños/as en el programa a finales 2011	<b>33</b>
Niños	<b>23</b>
Niñas	<b>10</b>
De 0 a 2 años	<b>12</b>
De 3 a 5 años	<b>9</b>
De 6 ó más años	<b>12</b>
Grupos de hermanos	<b>7</b>

**ADOPCIÓN INTERNACIONAL**

	Solicitudes presentadas en 2011
Solicitudes de informe psicosocial para adopción de menores extranjeros	89

	Idóneos	No idóneos	TOTAL
Informes psicosociales emitidos durante el año 2011	95	6	101

(\*) De los 95 Informes psicosociales que fueron idóneos, 18 han sido actualizaciones

**CERTIFICADOS DE IDONEIDAD POR PAÍSES DE ORIGEN. 2011**

	Tramitados por la Entidad Pública	Tramitados por las ECAI	C.I. emitidos (sin tramitar)	TOTAL
<b>EUROPA ORIENTAL</b>				
Rusia		11	9	20
Polonia		1		1
Moldavia	1			1
<b>ASIA</b>				
China		1		1
<b>SUR Y CENTROAMÉRICA</b>				
Colombia	1	2	1	4
México	2		3	5
<b>ÁFRICA</b>				
Etiopía		13	2	15
Mali	1		1	2
Burundi			1	1
<b>SIN DETERMINAR</b>				
			6	6
<b>Total</b>	<b>5</b>	<b>28</b>	<b>23</b>	<b>56</b>

**Nº DE MENORES ADOPTADOS QUE HAN LLEGADO EN EL AÑO 2011**

Países/Menores	Varones	Mujeres	Edades	TOTAL
CHINA	1	4	0-4	5
ETIOPIA	5	2	1-7	7
RUSIA	13	7	0-7	20
VIETNAM	1	7	1-2	8
<b>TOTAL</b>	<b>20</b>	<b>20</b>		<b>40</b>

<b>NÚMERO DE SEGUIMIENTOS POR PAÍSES EN 2011</b>	
<b>País</b>	<b>Total</b>
China	9
Colombia	13
Etiopía	47
Kazajstán	12
México	2
Nigeria	2
Panamá	2
Perú	5
Rusia	80
Vietnam	48
<b>Total</b>	<b>220</b>

**CUADRO DE TRAMITACIÓN DURANTE 2011**

	MINISTERIO	AMOFREM	ANDENI	ADECOP PIAO GALICIA	ADIS GALICIA	ADECOP PIAO CANTABRIA	FUNDACIÓN BALMS	AIPAME BILBAO	INFANCIA I FUTUR	3 AI MURCIA	CREIXER JUNTS	ADOPTA CATALUÑA	TOTAL
<b>EUROPA ORIENTAL</b>													
Rusia								1	8		1	1	11
Polonia										1			1
Moldavia	1												1
<b>ASIA</b>													
China			1										1
<b>SUR Y CENTRO AMÉRICA</b>													
Colombia	1					1	1						3
México	2												2
<b>ÁFRICA</b>													
Etiopía		5		1	4	3							13
Mali	1												1
<b>Total</b>	<b>5</b>	<b>5</b>	<b>1</b>	<b>1</b>	<b>4</b>	<b>4</b>	<b>1</b>	<b>1</b>	<b>8</b>	<b>1</b>	<b>1</b>	<b>1</b>	<b>33</b>

**ACTUACIONES PROTECTORAS MEDIANTE  
ALOJAMIENTO Y CONVIVENCIA EN CENTROS Y  
OTRAS FORMAS DE ALOJAMIENTO EXTRAFAMILIAR**

**ALOJAMIENTO EN CENTROS**

Nº total de menores con medida de alojamiento a 31-12-2011	<b>391</b>
--	------------

<b>ALOJAMIENTO EN CENTROS</b>	<b>Nº de altas durante el año 2011</b>
A solicitud de los titulares de la patria potestad (Guarda)	14
Como consecuencia de la Tutela "ex lege"	59
Por resolución judicial	11
Por otras causas	0
<b>Total altas durante todo el año</b>	<b>84</b>

<b>ALOJAMIENTO EN CENTROS</b>	<b>Bajas durante el año 2011</b>
Por reintegración del menor a su familia	27
Por paso a acogimiento familiar	30
Por otras causas	73
<b>Total bajas durante todo el año</b>	<b>130</b>

**TIPO DE PROGRAMA, NÚMERO DE PLAZAS Y MENORES ALOJADOS DURANTE TODO EL AÑO 2011 EN CADA CENTRO,****Centros de alojamiento de titularidad pública**

<b>Nombre del Centro</b>	<b>Localidad</b>	<b>Tipo plaza</b>	<b>Nº Plazas</b>	<b>Nº Menores</b>
<b>Materno Infantil</b>	Oviedo	Alojamiento 0-3 años	49	56
<b>“El Campillín”</b>	Oviedo	Alojamiento General	23	16
		Vida Independiente		7
<b>“Los Pilares”</b>	Oviedo	Alojamiento General	39	26
		Vida Independiente		10
		Módulo Autonomía		3
<b>“Colloto”</b>	Oviedo	Alojamiento General	24	22
		Vida Independiente		4
<b>“ Villa Paz”</b>	Gijón	Alojamiento General	24	24
		Vida Independiente		4
<b>“Villa Alegre”</b>	Avilés	Alojamiento General 3 a 11 años	18	19
<b>Miraflores</b>	Noreña	Unidad de Régimen	17	24
<b>Humedal</b>	Gijón	Alojamiento General	16	10
		Vida Independiente		6
<b>TOTAL</b>			<b>210</b>	<b>231</b>

**Centros de alojamiento concertados**

Nombre del Centro	Localidad	Tipo Plaza	Nº Plazas	Nº Menores
<b>Hermanas del Sagrado Corazón</b>	Gijón	Alojamiento General	11	11
<b>Madre Isabel de Larrañaga</b>	Gijón	Alojamiento General	28	24
		Vida Independiente		13
		Alojamiento 6 meses-3 años MILA	12	15
<b>Fundación Hogar de San José</b>	Gijón	Alojamiento General	24	15
		Vida Independiente		16
		Vida independiente específico SEMA	6	7
		Alojamiento General para grupos de hermanos ALPAMAYO	14	14
<b>Ángel de la Guarda</b>	Avilés	Alojamiento General	6	5
<b>Casa de Familia</b>	Ciaño	Alojamiento General	12	13
<b>Fundación Cruz de los Ángeles</b>	Oviedo	Alojamiento General	42	38
		Vida Independiente		9
	Gijón	Necesidades Especiales	6	8
	Avilés	Socialización	16	29
		Bebés	9	6
<b>Asociación Nuevo Futuro</b>	Oviedo	Alojamiento General	19	20
<b>Don Orione</b>	Posada de Llanes	Necesidades Especiales	6	2
<b>Sanatorio Marítimo</b>	Gijón	Necesidades Especiales	2	1
<b>ACCEM</b>	Gijón	Vida independiente específico	10	10
<b>TRAMA</b>	Oviedo	DARNA. Vida independiente	6	10
<b>UTE</b>	Avilés	HAILA. Vida Independiente específico	6/8	7
	Oviedo	Unidad de Sta. Marina de Piedramuelle. Vida independiente	8	16
<b>CEPAIM</b>	Oviedo	ASSALAMA. Vida independiente	10/12	1
<b>TOTAL</b>			<b>257</b>	<b>290</b>

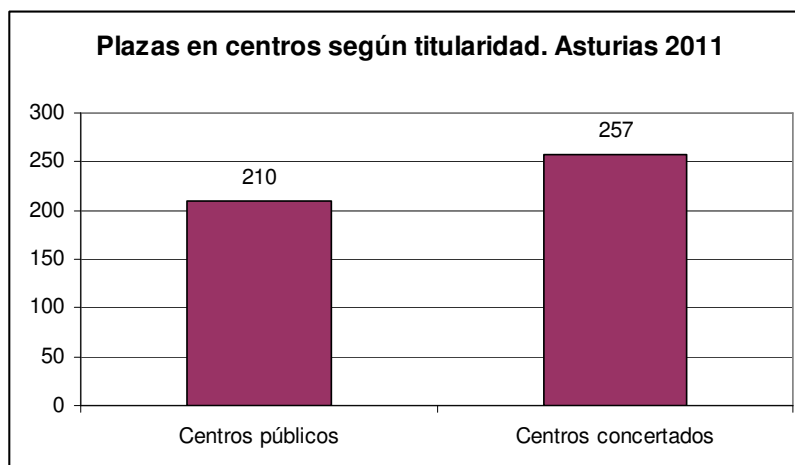

**Plazas y menores alojados en centros durante el año 2011**

	Plazas	Menores alojados a lo largo de 2011
Centros Públicos	210	223
Centros Concertados	257	298
<b>Total</b>	<b>467</b>	<b>521</b>

**MENORES ALOJADOS EN CENTROS A 31-12-2011**

<b>MENORES ALOJADOS EN CENTROS A 31-12-2011</b>					
EDAD	Menores alojados con tutela		Menores alojados con guarda		TOTAL
	V	M	V	M	
0-5	34	19	3	--	56
6-15	103	81	10	10	204
16-17	60	28	6	6	100
18- y más	20	11	--	--	31
<b>TOTAL</b>	<b>217</b>	<b>139</b>	<b>19</b>	<b>16</b>	<b>391</b>
Menor	Nacional				
	Extranjero				

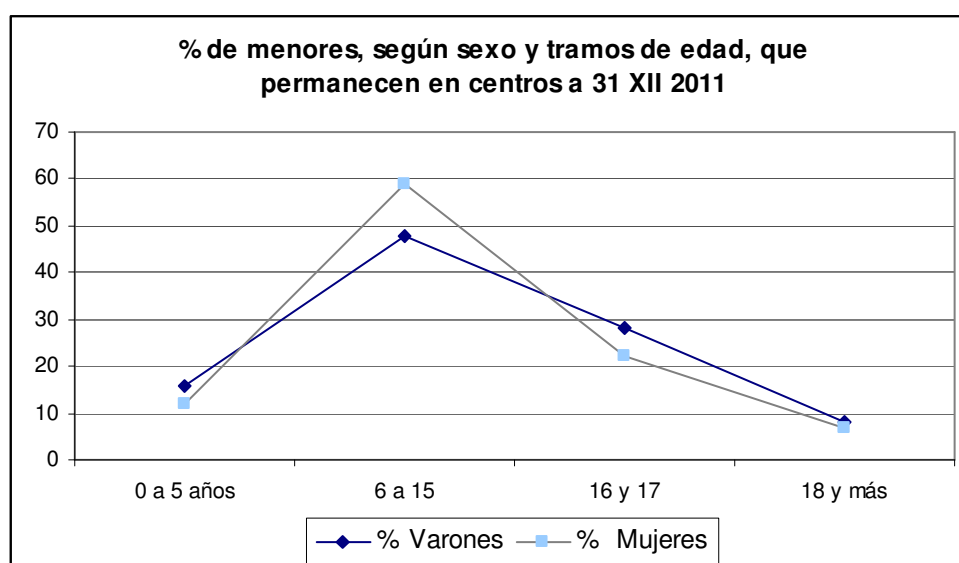



## SITUACIÓN DE LOS MENORES A 31-12-2011

Nombre del Centro	Localidad	Tipo Plaza	Nº Plazas	Menores Alojados a 31-12-2011
Centro Materno Infantil	Oviedo	Alojamiento 0-3 años	49	37
“El Campillín”	Oviedo	Alojamiento General	23	15
		Vida Independiente		7
“Los Pilares”	Oviedo	Alojamiento General	39	22
		Vida Independiente		9
		Módulo Autonomía		4
“Colloto”	Oviedo	Alojamiento General	24	20
		Vida Independiente		3
“Villa Paz”	Gijón	Alojamiento General	24	21
		Vida Independiente		3
“Villa Alegre”	Avilés	Alojamiento General de 3 a 11 años	18	13
Miraflores	Noreña	Programa específico Unidad Régimen Especial	17	9
Humedal	Gijón	Alojamiento General	16	11
		Vida Independiente		5
Hermanas del Sagrado Corazón	Gijón	Alojamiento General	11	11
Madre Isabel de Larrañaga	Gijón	Alojamiento General	28	18
		Vida Independiente		6
		Alojamiento 6 meses-3 años MILA	12	13
Fundación Hogar de San José	Gijón	Alojamiento General	24	12
		Vida Independiente		14
		Vida independiente específico SEMA	6	6
		Alojamiento General para grupos de hermanos ALPAMAYO	14	11
Ángel de la Guarda	Avilés	Alojamiento General	6	5
Casa de Familia	Ciaño	Alojamiento General	12	5
Fundación Cruz de los Ángeles	Oviedo	Alojamiento General	42	36
		Vida Independiente		6
	Gijón	Necesidades Especiales	6	7
	Avilés	Socialización	16	14
		Bebés	9	6
Asociación Nuevo Futuro	Oviedo	Alojamiento General	19	19
Don Orione	Posada de Llanes	Necesidades Especiales	6	1
Sanatorio Marítimo	Gijón	Necesidades Especiales	2	1
ACCEM	Gijón	Vida independiente específico (*)	10	10

<b>TRAMA/DARNA</b>	Oviedo	Vida independiente específico	6	5
<b>UTEPIIS</b>	Avilés	HAILA. Vida Independiente específico	6/8	0
	Oviedo	Unidad de Sta. Marina de Piedramuelle. Vida	8	6
<b>CEPAIM</b>	Oviedo	ASSALAMA. Vida independiente	10/12	0
<b>TOTAL</b>			<b>467</b>	<b>391</b>

• **Edad, nacionalidad, y sexo de los menores alojados en centros a 31-12-2011**

<b>Edad</b>	<b>Nº de menores a 31-12-2011</b>
0 Años	8
1 Años	12
2 Años	16
3 Años	12
4 Años	8
5 Años	13
6 Años	8
7 Años	9
8 Años	20
9 Años	17
10 Años	23
11 Años	16
12 Años	16
13 Años	28
14 Años	25
15 Años	29
16 Años	40
17 Años	60
18 Años	31
<b>TOTAL</b>	<b>391</b>

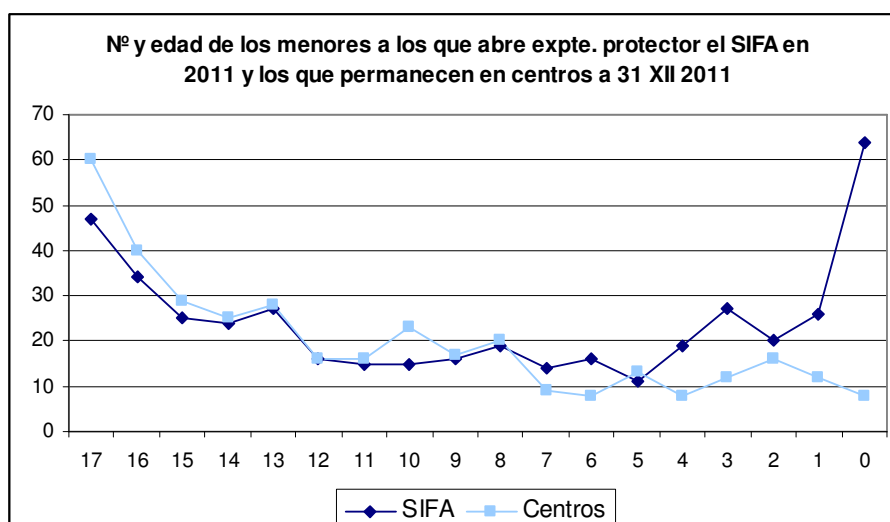

Nacionalidad	Nº de menores a 31-12-2011
Argelina	1
Argentina	1
Brasileña	9
China	1
Colombiana	1
Congoleña	2
Costarricense	1
Cubana	1
Dominicana	2
Ecuatoriana	4
Española	290
Ghanesa	3
Guineana	3
Húngara	1
Marroquí	54
Nigeriana	1
Panameña	1
Portuguesa	1
Rumana	3
Rusa	2
Senegalesa	7
Ucraniana	1
Venezolana	1
<b>TOTAL</b>	<b>391</b>

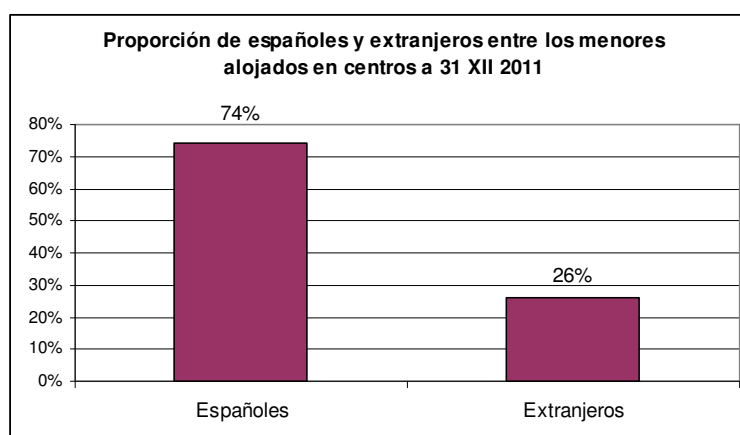
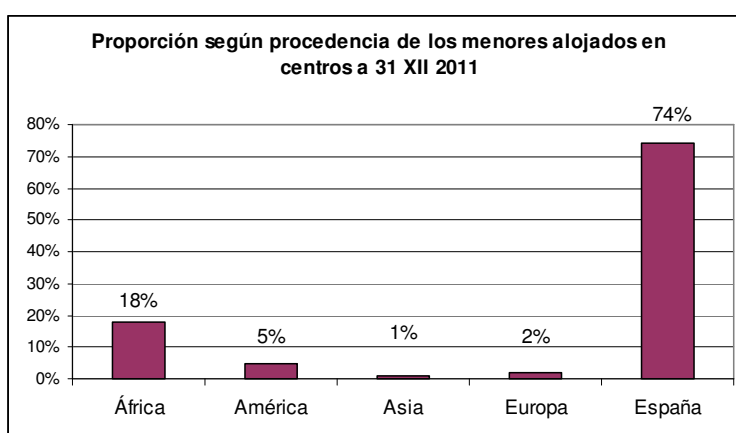

Sexo	Nº de menores a 31-12-2011	
	Nº	%
Hombres	236	60%
Mujeres	155	40%

- **Menores extranjeros no acompañados alojados en centros a 31-12-2011**

Centro	Nº de menores a 31-12-2011
Ítaca	8
ACCEM	10
Hogar de San José	13
Santa Marina	8
Darna	6
Miraflores	3
Sema	3
Colloto	2
Cruz de los Ángeles Socialización	4
Campillín	1
Pilares	4
<b>TOTAL</b>	<b>62</b>

- **Grupos de hermanos con medida de alojamiento a 31-12-2011**

Niños/as sin hermanos	Son 2 hermanos	Son 3 hermanos	Son 4 hermanos	Son 5 hermanos	Total
211 niños/as	78 niños/as	57 niños/as	20 niños/as	25 niños/as	<b>391 niños/as</b>
211 Niños/as	39 grupos de 2 hermanos	19 grupos de 3 hermanos	5 grupos de 4 hermanos	5 grupos de 5 hermanos	<b>279 Núcleos familiares</b>

## **PROGRAMA DE APOYO A LA VIDA INDEPENDIENTE**

Igualmente se realiza un **PROGRAMA ESPECIFICO**

**ÍTACA:** para ex/tutelados/as mayores de 18 años como apoyo a la autonomía personal.

<b>Programa</b>	<b>Entidad</b>	<b>Jóvenes atendidos en 2011</b>	<b>Jóvenes que permanecen en el programa a 31-12-2011</b>
ITACA	UTEPIS	25	8