

MEMORIA 2010

**Instituto Asturiano de Atención
Social a la Infancia, Familias y
Adolescencia**

I.A.A.S.I.F.A.



GOBIERNO DEL PRINCIPADO DE ASTURIAS

CONSEJERÍA DE BIENESTAR SOCIAL Y VIVIENDA

Instituto Asturiano de Atención Social a la Infancia, Familias y Adolescencia

ÍNDICE

Información sobre los expedientes de protección de menores abiertos por el IAASIFA durante el año 2010	3
Medidas protectoras	13
Prevención y apoyo a las familias. Preservación familiar	16
Programa de atención inmediata	28
Actuaciones protectoras mediante alternativas de convivencia familiar	32
Actuaciones protectoras mediante alojamiento y convivencia en centros y otras formas de alojamiento extrafamiliar	39
Observatorio de la Infancia y la Adolescencia del Principado de Asturias	47

**INFORMACIÓN SOBRE LOS EXPEDIENTES DE
PROTECCIÓN DE MENORES ABIERTOS POR EL
IAASIFA DURANTE EL AÑO 2010**

INTRODUCCIÓN

	POBLACIÓN TOTAL	POBLACIÓN DE 0 A 17 AÑOS	% 0-17
Asturias	1.085.289	135.709	12,50

POBLACIÓN DE ASTURIAS DE 0 A 17 AÑOS		
EDAD	N	%
-1	7.709	5,68
1	7.833	5,77
2	7.764	5,72
3	7.839	5,78
4	7.613	5,61
5	7.578	5,58
6	7.254	5,34
7	7.383	5,44
8	7.341	5,41
9	7.199	5,30
10	7.037	5,18
11	7.170	5,28
12	7.137	5,26
13	7.284	5,37
14	7.324	5,40
15	7.653	5,64
16	8.200	6,04
17	8.391	6,18

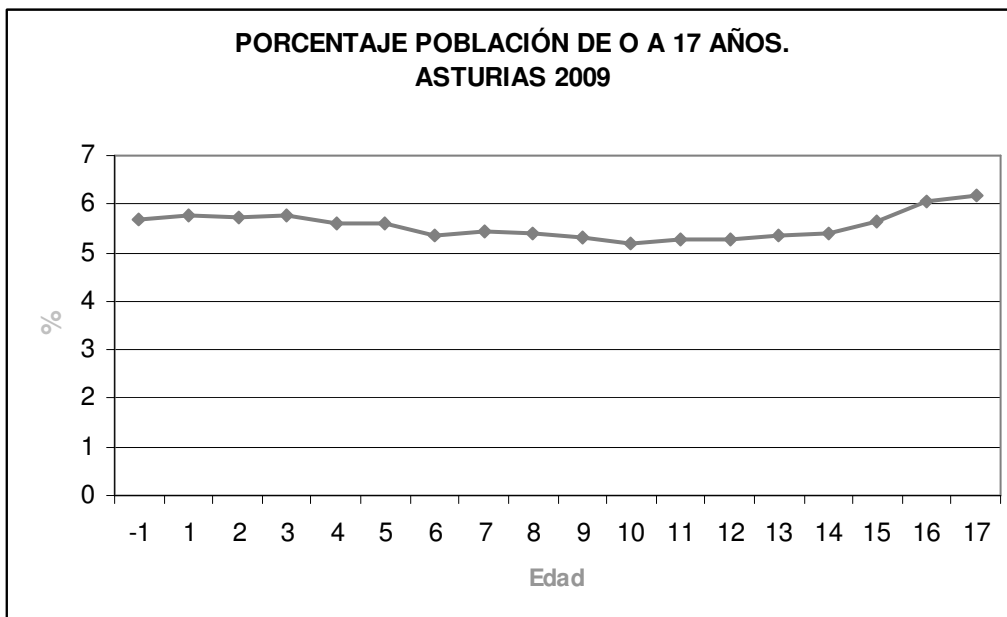

MENORES PROTEGIDOS POR EL SISTEMA

- **Total expedientes abiertos durante el año 2010**

	Niños	Niñas	Total
Expedientes abiertos en 2010	292	272	564

- **Total expedientes activos a final del año 2010**

Expedientes activos a 31 de diciembre de 2010	2.861
-----------------------------------------------	--------------

INFORMACIÓN SOBRE LOS EXPEDIENTES ABIERTOS DURANTE EL AÑO. DATOS ABSOLUTOS Y RELATIVOS

- **Expedientes abiertos por áreas territoriales y concejos**

Por áreas territoriales. Año 2010

ÁREA		TOTAL	%
AREA I	Eo-Navia	7	1,24
AREA II	Cangas del Narcea	4	0,71
AREA III	Avilés	79	14,01
AREA IV	Oviedo	205	36,35
AREA V	Gijón	170	30,14
AREA VI	Arriondas	23	4,08
AREA VII	Mieres	16	2,84
AREA VIII	Langreo	59	10,46
SIN DETERMINAR		1	0,18
TOTAL		564	100%



Por concejos. Año 2010

ÁREA I EO-NAVIA	Nº Expedientes	%
El Franco	1	
Valdés	2	
Navia	2	
Villayón	2	
Total	7	1,24%

ÁREA II CANGAS DE NARCEA	Nº Expedientes	%
Cangas del Narcea	1	
Ibias	1	
Tineo	2	
Total	4	0,71

ÁREA III AVILÉS	Nº Expedientes	%
Avilés	56	
Castrillón	8	
Corvera	2	
Cudillero	1	
Gozón	5	
Pravia	6	
Soto del Barco	1	
Total	79	14,01

ÁREA IV OVIEDO	Nº Expedientes	%
Candamo	1	
Grado	1	
Llanera	9	
Nava	3	
Noreña	5	
Oviedo	151	
Ribera de Arriba	6	
Salas	4	
Sariego	1	
Siero	24	
Total	205	36,35

Área V GIJÓN	Nº Expedientes	%
Carreño	1	
Gijón	168	
Villaviciosa	1	
Total	170	30,14

Área VI ARRIONDAS	Nº Expedientes	%
Colunga	2	
Parres	5	
Piloña	2	
Ribasella	5	
Llanes	8	
Caravia	1	
Total	23	4,08

ÁREA VII MIERES	Nº Expedientes	%
Aller	2	
Lena	2	
Mieres	12	
Total	16	2,84

ÁREA VIII LANGREO	Nº Expedientes	%
Caso	2	
Langreo	45	
Laviana	3	
SMRA	9	
Total	59	10,46

	Nº de Expedientes	%
SIN DETERMINAR	1	0,18

TOTAL EXPEDIENTES ABIERTOS	564	100%
-----------------------------------	------------	-------------

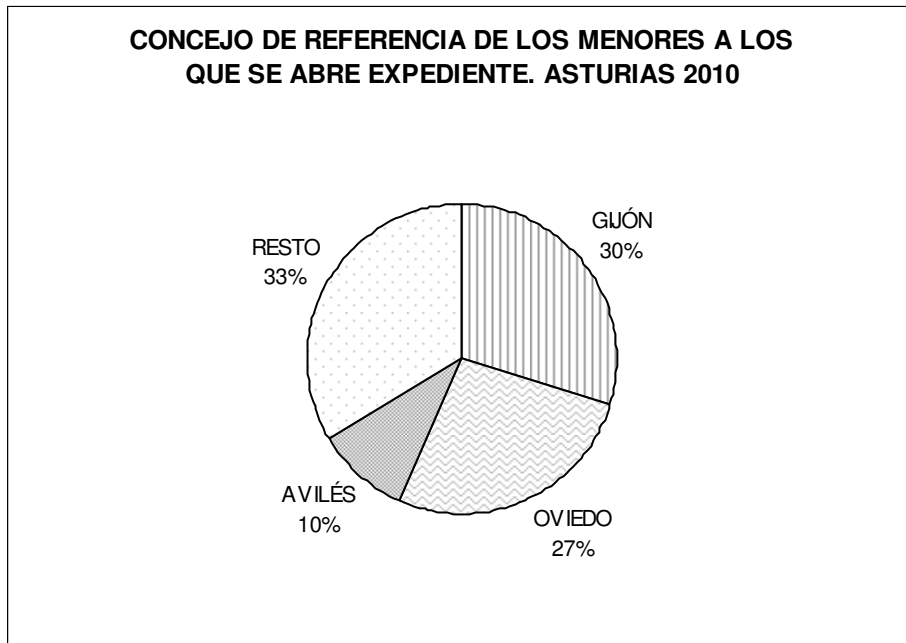

• **Origen de la demanda en 2010**

ORIGEN	Nº DEMANDAS	%
Equipo Territorial de Área	1	0,18
Servicios Sociales Municipales	165	29,25
Sistema Escolar	1	0,18
Atención Primaria	2	0,35
Hospital	53	9,40
Salud mental	1	0,18
Juzgados	14	2,48
Juzgado de menores	2	0,35
Fiscal de menores	120	21,28
Policía/Guardia Civil	113	20,03
Otras comunidades autónomas	9	1,60
Interior	3	0,53
Otras entidades	34	6,03
Familia	16	2,84
	<i>Madre</i> 5	
	<i>Padre</i> 3	
	<i>Otro familiar</i> 8	
Menor	2	0,35
Denuncias anónimas	1	0,18
A instancias de una parte	27	4,79
TOTAL	564	100

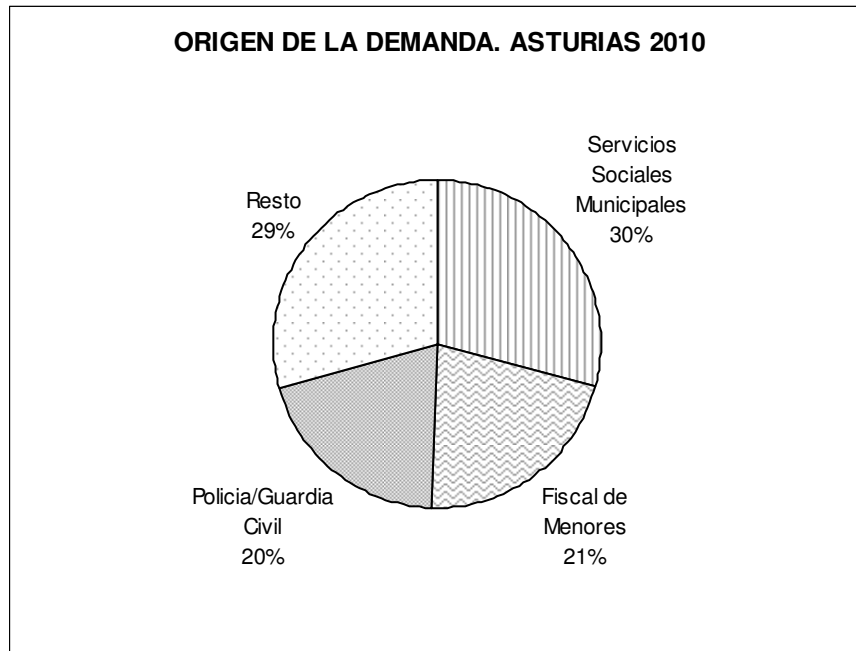

• **Tipologías y motivos de desprotección infantil. Año 2010.**

	Nº Expedientes	%
ABANDONO LITERAL	150	26,60
Abandono literal	14	
Consentimiento para adopción	15	
Delegación de la atención del menor en otras personas	27	
Menor extranjero no acompañado	75	
Orfandad	1	
Privación de libertad de uno o ambos padres	10	
Situación incapacitante de los padres	8	
ABUSO SEXUAL	12	2,13
COOPERACION CON OTRAS ENTIDADES	8	1,42
Seguimiento de la medida	8	
DIFICULTAD DE CONTROL DE LA CONDUCTA DEL MENOR	56	9,93
Absentismo escolar	11	
Conductas disruptivas	6	
Fuga del domicilio familiar/Centro	18	
Incapacidad parental de control de la conducta del menor	21	
MENDICIDAD/EXPLOTACIÓN LABORAL	7	1,24
MALTRATO EMOCIONAL	24	4,26
Maltrato emocional	4	
Violencia doméstica	20	
MALTRATO FÍSICO	37	6,56
MALTRATO PRENATAL	15	2,66
NEGLIGENCIA	104	18,44
Abandono físico o negligencia	80	
Menor implicado en diligencias por hechos que podrían ser constitutivos de delito	24	
SITUACION DE NECESIDAD FAMILIAR	151	26,77
Otras situaciones de desprotección	108	
Situación de necesidad familiar	43	
TOTAL DEMANDAS EN EXPEDIENTES ABIERTOS 2010	564	

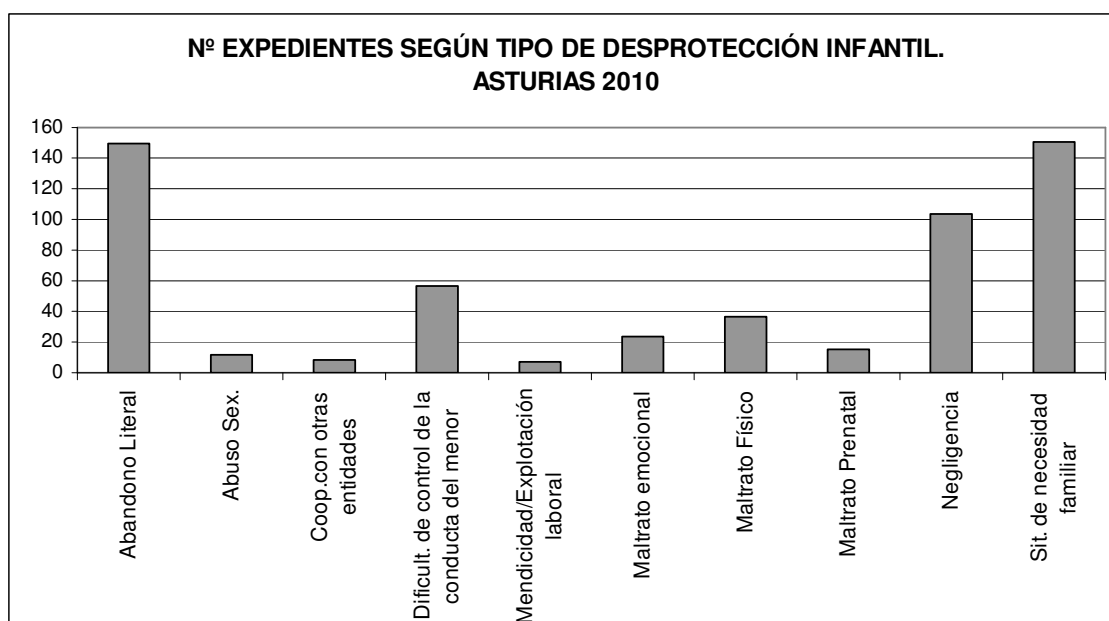

- **Edad de los menores a los que se abre expediente en 2010**

EDAD	TOTAL
17	69
16	54
15	43
14	30
13	35
12	16
11	27
10	18
9	18
8	15
7	19
6	10
5	13
4	22
3	22
2	19
1	36
-1	82
Edad desconocida	16
Total	564

- **Proporción de menores a los que se abre expediente en relación con total menores Asturias. Por porcentaje y edades. Índice de sobrerrepresentación y subrepresentación de menores protegidos según su edad**

Edad	Frecuencia IAASIFA	% IAASIFA	% ASTURIAS
17	69	12,23	6,18
16	54	9,57	6,04
15	43	7,62	5,64
14	30	5,32	5,40
13	35	6,20	5,37
12	16	2,84	5,26
11	27	4,79	5,28
10	18	3,19	5,18
9	18	3,19	5,30
8	15	2,66	5,41
7	19	3,37	5,44
6	10	1,77	5,34
5	13	2,30	5,58
4	22	3,90	5,61
3	22	3,90	5,78
2	19	3,37	5,72
1	36	6,38	5,77
-1	82	14,54	5,68
Edad desconocida	16	-	-

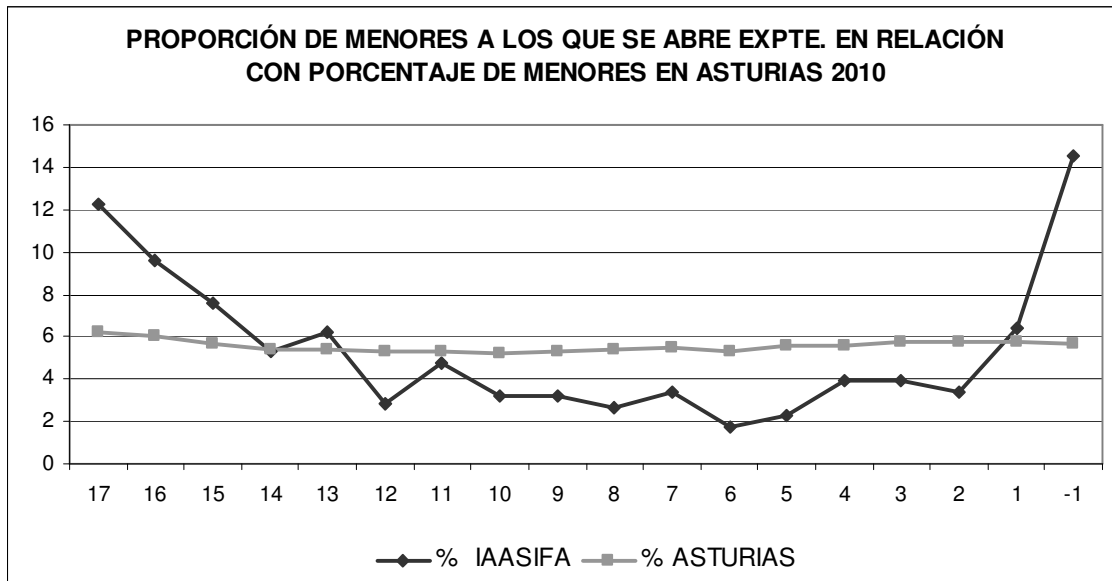

- **Proporción de menores a los que se abre expediente en relación con total menores Asturias, por concejos. Índice de detección de casos de desprotección infantil por concejo.**

CONCEJO	2010		
	Frecuencia	Total 0-17	<i>0/mil</i>
El Franco	1	499	2,01
Valdés	2	1.427	1,40
Navia	2	1.234	1,62
Villayón	2	136	14,75
Cangas del Narcea	1	1.761	0,57
Ibias	1	159	6,29
Tineo	2	1.191	1,68
Avilés	56	11.327	4,94
Castrillón	8	2.963	2,70
Corvera	2	2.222	0,90
Cudillero	1	600	1,67
Gozón	5	1.232	4,06
Pravia	6	1.157	5,18
Soto del Barco	1	387	2,58
Candamo	1	191	5,23
Grado	1	1.333	0,75
Llanera	9	2.137	4,21
Nava	3	749	4,01
Noreña	5	843	5,93
Oviedo	151	30.314	4,98
Ribera de Arriba	6	249	24,10
Salas	4	591	6,77
Sariego	1	150	6,67
Siero	24	7.468	3,21
Carreño	1	1.320	0,76
Gijón	168	34.783	4,83
Villaviciosa	1	1.674	0,60
Colunga	2	353	5,66
Parres	5	791	6,32

Piloña	2	840	2,38
Ribasella	5	742	6,74
Llanes	8	1.782	4,49
Caravia	1	55	18,19
Aller	2	1.359	1,47
Lena	2	1.416	1,41
Mieres	12	4.695	2,56
Caso	2	101	19,80
Langreo	45	5.418	8,30
Laviana	3	1.780	1,68
SMRA	9	2.031	4,43
Sin determinar	1	-	-
Asturias	564	135.709	4,15

- **Relación familiar entre los menores a los que se abre expediente.**

Es corriente que la acción protectora se ejerza sobre grupos de hermanos. En el cuadro adjunto se relaciona el número de hermanos a los que abre expediente protector el IAASIFA durante el año 2010.

Niños sin hermanos	Son 2 hermanos	Son 3 hermanos	Son 4 hermanos	Son 5 hermanos	Total
406 niños/as	110 niños/as	27 niños/as	16 niños/as	5 niños/as	564 niños/as
406 niños/as	55 grupos de 2 hermanos	9 grupos de 3 hermanos	4 grupos de 4 hermanos	1 grupos de 5 hermanos	475 núcleos familiares

MEDIDAS PROTECTORAS

MEDIDAS PROTECTORAS

- Relación de medidas que incluye el artículo 18 de la Ley del Principado de Asturias de Protección del Menor

Artículo 18. *Medidas de protección.*

1. A los efectos de esta Ley, se consideran medidas de protección las siguientes:
 - a) El apoyo familiar para promover el bienestar y desarrollo integral del menor en su medio familiar de origen.
Son recursos de apoyo familiar los siguientes:
 - Las prestaciones económicas o en especie, con independencia de quién sea el perceptor.
 - La ayuda a domicilio.
 - La intervención técnica.
 - b) La asunción de la tutela por ministerio de la ley, previa declaración de la situación de desamparo o, en su caso, la promoción del nombramiento judicial de tutor para el menor.
 - c) La guarda del menor.
 - d) El acogimiento familiar del menor.
 - e) La propuesta de adopción del menor ante el Juzgado competente.
 - f) El alojamiento en centros si el resto de medidas resultasen inviables.
 - g) El ejercicio de cuantas acciones civiles o penales pudiesen corresponder al menor, incluso la demanda de privación de la patria potestad sobre el menor, siempre que la Administración del Principado de Asturias se encuentre legitimada para ello.

- Medidas protectoras adoptadas durante el año 2010

TUTELA	
Tutela	139
Cese de Tutela	20
GUARDA	
Guarda	19
Cese de Guarda	6
ACOGIMIENTO FAMILIAR	
Constitución de Acogimiento Familiar Administrativo	41
Cese de Acogimiento Familiar Administrativo	52
Resolución judicial constituyendo Acogimiento Familiar Judicial	64
Cese de Acogimiento Familiar Judicial	66
ADOPCIÓN	
Propuesta de Adopción	54
Resolución judicial constituyendo Adopción	40
Acogimiento preadoptivo administrativo	16
Acogimiento preadoptivo judicial	20
ALOJAMIENTO EN CENTRO	
Medida de Alojamiento en Centro	112
Cese de la medida de Alojamiento en Centro	105

- Apoyo familiar

Niños y niñas beneficiarios de los programas de Apoyo Familiar en 2010	3.307
------------------------------------------------------------------------	--------------

- Índice de protección anual. El índice anual se obtiene de la forma siguiente: nº de medidas de alojamiento en centro adoptadas durante el año dividido por el nº de acogimientos familiares administrativos y judiciales constituidos durante el mismo año: $ar / afa + aff$. (*anual*)

INDICE DE PROTECCIÓN ANUAL. ASTURIAS 2010
Medidas de alojamiento en centro / Acogimiento Familiar Administrativo + Acogimiento Familiar Judicial constituidas en 2010
$112 / 57 + 84$
$112 / 141 = 0,794$

- Índice de protección del sistema. Este índice se obtiene de la forma siguiente: nº de menores con medida de alojamiento en centro a final de año dividido por el nº de acogimientos familiares administrativos y judiciales vigentes o activos al final del mismo año: $ar / afa + aff$. (*total*)

INDICE DE PROTECCIÓN DEL SISTEMA. ASTURIAS 2010
Medidas de alojamiento en centro / Acogimiento Familiar Administrativo + Acogimiento Familiar Judicial vigentes a 31-12-10
$414 / 335 + 418$
$414 / 753 = 0,549$

**PREVENCIÓN Y APOYO A LAS FAMILIAS.
PRESERVACIÓN FAMILIAR**

PROGRAMAS

DENOMINACIÓN	DESCRIPCIÓN
Intervención Técnica de Apoyo a la Familia	Apoyo a las familias para el mantenimiento de los niños y las niñas en su entorno familiar.
Centros de Día para Menores	Apoyo a las familias para el mantenimiento de los niños y las niñas en su entorno familiar.
De Sol a Sol	Apoyo a las familias para el mantenimiento de los niños y las niñas en su entorno familiar.
Apoyo en el Entorno	Apoyo a los menores discapacitados y a sus familias.
Programas para mujeres con problemática sociofamiliar grave	Apoyo y alojamiento temporal a mujeres con problemática sociofamiliar grave.
Orientación y mediación familiar	Intervención profesional para promover el mantenimiento de los niños y las niñas en su entorno familiar.
Puntos de encuentro familiar	Alternativa de intervención temporal, en un lugar idóneo y neutral, desarrollada por equipos técnicos, para el encuentro de los miembros de la familia en crisis.
Atención a la Primera Infancia 0-3 años	Apoyo a las familias garantizando el derecho a la educación en la primera etapa de la educación infantil.
Intervención socioeducativa con adolescentes en riesgo	Intervención con adolescentes en situación de riesgo de exclusión social a través de actuaciones de carácter socioeducativo.
Programa de parentalidad positiva	Apoyo a padres y madres en la capacitación para el ejercicio de sus funciones parentales
Programa de Reunificación Familiar	Intervención con familias para procurar la reincorporación familiar de menores alojados en centros.
Proyecto de intervención en drogodependencias	Intervención con menores alojados en centros para prevenir o reducir el consumo problemático de drogas.
Programa de promoción del asociacionismo.	Promoción del asociacionismo de jóvenes alojados en centros.

PROGRAMA DE INTERVENCIÓN TÉCNICA DE APOYO A LA FAMILIA

Prestación: Intervención técnica.

Objetivo: La intervención técnica pretende, a través de las actuaciones profesionales que la integran, restablecer y facilitar el adecuado ejercicio de las funciones parentales, mejorando las relaciones sociofamiliares y promoviendo el desarrollo y bienestar del menor.

Destinatarios: Menores en situación de riesgo y sus familias.

Desarrollo: Financia el IAASIFA, gestión municipal.

Número de equipos, ubicación territorial, familias y menores atendidos. Año 2010

AMBITO TERRITORIAL E.I.T.A.F.	Nº de Equipos	Personal técnico	Nº de familias atendidas	Nº de menores atendidos
Langreo	1	4	92	151
Siero	1	3	65	118
Mieres	1	3	77	121
Gijón	2	6	115	102
Oviedo	2	6	111	182
Mancomunidad Cinco Villas, Castrillón, Cudillero, Corvera y Gozón	1	3	45	80
Avilés	1	3	89	175
Laviana- Alto Nalón	1	2	46	76
San Martín del Rey Aurelio	1	2	34	58
Mancomunidad del Oriente	1	2	23	35
Llanera, Riosa, Morcín y Ribera de Arriba	1	2	19	43
Grado, Candamo, Salas, Santo Adriano, Yernes y Tameza, Proaza, Teverga, Quirós y Las Regueras	1	2	29	49
Total	14	38	745	1190

PROGRAMA DE CENTROS DE DÍA PARA MENORES

Prestación: Intervención técnica.

Objetivo: Desarrollar, en horario extraescolar, acciones preventivas y de apoyo a la familia mediante actividades programadas dirigidas a niños, niñas y adolescentes y a sus progenitores.

Destinatarios: Menores y familias en situación de riesgo.

Desarrollo: Financia el IAASIFA, gestión por entidades sin ánimo de lucro.

Entidad titular, localización, número de centros y menores atendidos durante el año 2010

ENTIDAD TITULAR	LOCALIZACIÓN	Nº DE CENTROS	MENORES ATENDIDOS
Cruz Roja Española	Oviedo	1	22
Fundación Siloé	Gijón	3	74
Fundación Siloé	SMRA	1	29
Fundación Cruz de los Ángeles	Langreo	1	59
Fundación Cruz de los Ángeles	Avilés	1	44
Pequeños Espacios	Avilés	3	66
Pequeños Espacios	Siero	1	20
Pequeños Espacios	Gozón	1	25
Pequeños Espacios	Corvera	3	41
Pequeños Espacios	Muros-Soto	1	19
Asociación L'Abeyera	Oviedo	1	92
CISE	Gijón	1	97
El Patiu	Llanes	1	52
Ciañu Vive	Langreo	1	30
Centro de día El Sol (P. Espacios)	Corvera	1	17
Colores Caritas	Avilés	1	23
Llugarín Cáritas	Gijón	1	52
Chiribitas I	El Franco	1	26
Chiribitas II	Tapia de Casariego	1	66
TOTAL		25	854

PROGRAMA DE SOL A SOL

Prestación: Atención integral.

Objetivo: Programa de atención integral en horario diurno, manteniendo a los menores durante el resto del día, fines de semana y vacaciones escolares en su medio familiar.

El programa apoya y complementa a la familia trabajando con los niños y las niñas cuestiones educativas, sanitarias, de ocio y tiempo libre, etc. y se desarrolla en centros específicos de Sol a Sol o en los centros de alojamiento de menores.

Destinatarios: Dirigido a menores en situación de riesgo.

Desarrollo: Financia el IAASIFA, gestión por entidades sin ánimo de lucro o en centros de alojamiento de menores públicos.

Actividad desarrollada en el año 2010

ENTIDAD TITULAR	LOCALIDAD	MENORES ATENDIDOS
Fundación Siloé	Gijón 1	10
Fundación Siloé	Gijón 2	11
Fundación Siloé	Mieres	7
Cruz de los Ángeles	La Felguera	9
Abierto Asturias	Avilés	12
Otros centros	Oviedo	5
TOTAL		54

PROGRAMA DE APOYO EN EL ENTORNO

Prestación: Intervención técnica.

Objetivo: Orientado a apoyar a los menores con discapacidad y a sus familias favoreciendo la permanencia de los mismos en su entorno familiar con el apoyo profesional necesario y potenciando las condiciones de inclusión que les permitan acceder y disfrutar de recursos normalizados o específicos existentes en la comunidad y necesarios para su desarrollo personal.

Destinatarios: Menores discapacitados y sus familias.

Desarrollo: IAASIFA, gestiona Cruz Roja Española de Asturias.

Programa de Apoyo en el entorno. Menores atendidos durante el año 2010

Edad	Varones	Mujeres	Total menores atendidos
0 a 5 años	3	1	4
6 a 11 años	4	2	6
12 a 14 años	1	1	2
15 y más años	2	1	3
Total	10	5	15

PROGRAMA PARA MUJERES CON PROBLEMÁTICA SOCIOFAMILIAR GRAVE

Prestación: Atención Integral.

Objetivo: Prestar alojamiento temporal y ofrecer un marco adecuado que posibilite la atención integral de mujeres gestantes y/o con hijos e hijas a su cargo, en situación de riesgo social, para garantizar el bienestar de los y las menores y la salvaguarda de su seguridad e integridad básicas, eliminando o aminorando los factores que en cada caso están provocando la situación de riesgo o desprotección.

Desarrollo IAASIFA, gestiona Cruz Roja Española de Asturias y Albéniz

<i>Mujeres Gestantes/Lactantes. Cruz Roja.</i>	
Población Usuaría	Nº Ingresos
Mujeres gestantes	4
Mujeres lactantes	0
Total Mujeres	4
Total de personas a cargo (hijos/as)	
Total Ingresos	4

<i>Mujeres con problemática sociofamiliar grave. Cruz Roja.</i>	
Población Usuaría	Nº Ingresos
Total de Mujeres	7
Total de Personas a cargo (hijos/as)	13
Total Ingresos	20
Total de mujeres atendidas en 2010	16
Total de menores atendidos en 2010	23

<i>Programa Albéniz</i>	
Población Usuaría	Nº Ingresos
Total Mujeres	2
Total Personas a cargo (hijos/as)	3
Total ingresos	5

Total de mujeres + personas a cargo	44
Total Mujeres	18
Total Personas a cargo (hijos/as)	26

PROGRAMAS DE ORIENTACIÓN Y MEDIACIÓN FAMILIAR

Prestación: Intervención técnica.

Objetivo: Resolver conflictos en el ámbito familiar para promover el mantenimiento del menor en su medio familiar y social.

Destinatarios: menores y familias en situación de riesgo.

Desarrollo: IAASIFA, gestionan las asociaciones De Familia y Adhoc.

Atención prestada en el año estudiado	Total
Nº de familias atendidas	140
Nº de menores participantes en los programas	127

PUNTOS DE ENCUENTRO FAMILIAR

Prestación: Alternativa de intervención temporal, realizada en un lugar idóneo y neutral atendido por equipo técnico, donde se producen las visitas: intercambio, tuteladas o supervisadas en función de las distintas situaciones, con el progenitor no custodio o con la familia biológica en caso de menores que viven en acogimiento familiar.

Objetivo: garantizar el derecho de los menores a mantener las relaciones con el progenitor no custodio y la familia de éste y en el caso de los menores que viven en acogimiento familiar con su familia biológica

Destinatarios: hijos e hijas de parejas separadas o divorciadas

Desarrollo IAASIFA, gestionan las asociaciones Alternativa para el menor y Cavasym.

Menores atendidos durante el año 2010					
Edad	Oviedo	Gijón	Avilés	Navia	Total
0 a 5 años	23	41	37	5	106
6 a 11 años	73	84	46	1	204
12 a 14 años	19	19	5	0	43
15 y más años	14	6	3	0	23
Total	129	150	91	6	376
Niños	57	80	47	4	188
Niñas	72	70	44	2	188

PROGRAMA DE ATENCIÓN A LA PRIMERA INFANCIA (0-3 AÑOS)

Prestación: Intervención técnica.

Objetivo: Apoyo a las familias garantizando el derecho a la educación en la primera etapa de la educación infantil y facilitando la conciliación entre la vida familiar y laboral..

Destinatarios: menores de 0 a 3 años.

Desarrollo: Se desarrolla a través de centros de titularidad pública dependientes del IAASIFA.

CENTROS	Nº DE PLAZAS
4 centros dependientes del IAASIFA	258

Centros Propios. Menores atendidos durante el año 2010

	Localidad	Nº Menores atendidos
E.I. Jardín de Infancia Cantos	Avilés	104
E.I. Jardín de Infancia Pumarín	Gijón	103
E.I. Jardín de Infancia de Roces	Gijón	111
E.I. Jardín de Infancia la Carisa	Oviedo	125
TOTAL		443

PROGRAMAS DE INTERVENCIÓN SOCIOEDUCATIVA CON ADOLESCENTES

Prestación: Intervención Técnica.

Objetivo:

- Intervenir con adolescentes en situación de riesgo de exclusión social a través de actuaciones de carácter socioeducativo.
- Intervención con menores y jóvenes consumidores de drogas.

Destinatarios: Menores en situación de riesgo social.

Desarrollo: Financia el IAASIFA, gestionan Proyecto Hombre, Trama y Cruz de los Ángeles.

Tratamiento para menores y jóvenes Reciella. Proyecto Hombre.

Proyecto de centro de día en el que se desarrolla un tratamiento específico a menores y jóvenes con consumo de drogas, diseñado conjuntamente por Proyecto Hombre, el Instituto Asturiano de Atención Social a la Infancia, Familias y Adolescencia, el Servicio de Justicia del Menor y la Consejería de Salud y Servicios Sanitarios, y desarrollado con la colaboración del Ayuntamiento de Oviedo.

Este programa de intervención para menores y jóvenes que presentan consumo de drogas desarrolla cuatro tipos de procesos diferenciados ligados a cuatro programas independientes:

1. Programa “RECIELLA” Menores: Programa de atención para menores entre 14 y 18 años que están realizando consumos incipientes o problemáticos de drogas.
2. Programa “RECIELLA” Jóvenes: Programa de atención a jóvenes entre 18 y 20 años que realicen consumos de drogas.
3. Programa “RECIELLA” Familias: Atención a familias, con hijos integrados o no en el programa, que demandan orientación y asesoramiento por las dificultades con sus hijos.
4. Programa SOyMJ (Servicio de orientación y medidas judiciales): Programa de atención para menores y jóvenes que demandan información y asesoramiento sobre su consumo de drogas. Pueden acceder al Servicio por motivación propia o para el cumplimiento de una medida judicial.

Personas atendidas durante el año 2010 en cada programa					
	Menores	Jóvenes	Familias	SOyMJ	Total
Ingresos	6	18	31	23	78
Atenciones	8	28	46	28	110
Altas voluntarias y expulsiones	2	5	7	7	21
Altas forzosas y derivaciones	0	0	3	3	6
Altas terapéuticas	3	20	26	13	62
Índice retención	75%	82%	84.8%	75%	-

Programa “Adolescentes en su medio”. Asociación Centro TRAMA.

Se dirige a la integración de adolescentes en su propio entorno familiar y social, y tiene como finalidad dotarles de los instrumentos necesarios para hacer frente de un modo adecuado a su futura independencia. Sus destinatarios son adolescentes de entre 13 y 18 años en situación de riesgo social y sus familias.

Edad	Nº de menores
13 a 15 años	8
15 a 16 años	11
16 a 17 años	18
17 a 18 años	15
Sexo	
Chicos	28
Chicas	24
Total de menores atendidos	52

Programa “Con mi familia”. Fundación Cruz de los Ángeles

Se dirige a la integración familiar y social de adolescentes tutelados por el Principado de Asturias y tiene como finalidad dotarles de los instrumentos necesarios para hacer frente de un modo adecuado a su futura independencia.

Sus destinatarios son adolescentes con edades comprendidas entre los 13 y los 18 años en situación de riesgo social y sus familias.

Edad	Nº de menores
13 a 15 años	2
15 a 16 años	3
16 a 17 años	4
17 a 18 años	0
Sexo	
Chicos	4
Chicas	5
Total de menores atendidos	9

Programa de intervención socioeducativa con menores infractores. Asociación Centro TRAMA.

Este programa tiene como objetivo prevenir la instauración y consolidación de conductas disruptivas en menores en conflicto social. Trata de homogeneizar procedimientos de intervención con menores de edad penal y concienciarlos de las consecuencias que sus actos tienen para ellos y para los demás.

Se considera que toda intervención socioeducativa, en especial si se plantea desde el marco de la prevención e integración, debe dirigirse a aquellos aspectos de la vida cotidiana de los sujetos que se han ido deteriorando como consecuencia de los procesos de inadaptación social que padecen o han padecido.

Destinatarios: Menores de edad penal y sus familias.

Edad	Nº de menores
< de 12 años	0
De 12 a 13 años	2
De 13 a 14 años	9
De 14 a 16 años	0
Sexo	
Chicos	2
Chicas	9
Total de menores atendidos	11

**TOTAL MENORES ATENDIDOS EN 2010
EN LOS PROGRAMAS DE INTERVENCIÓN SOCIOEDUCATIVA CON ADOLESCENTES**

Programa	Nº de menores
Reciella Menores	6
Adolescentes en su medio	52
Con mi familia	9
Menores infractores	11
Total menores atendidos en 2010	78

PROGRAMA DE PARENTALIDAD POSITIVA

Prestación: Intervención Técnica.

Objetivo:

- Prevención.
- Capacitación parental de padres y madres con hijos e hijas menores de edad.

Destinatarios: Abierto a todos los padres y madres con hijos e hijas menores de edad.

Desarrollo: Promueve el IAASIFA, se desarrolla a través de los servicios sociales municipales, con el apoyo de los Equipos Territoriales de Área y los EITAF.

Municipio	Entidad	Nº de familias participantes	Nº de menores beneficiados
San Martín del Rey Aurelio	Ayto. de SMRA a través de Centro de Servicios Sociales	17	22
Lena	Ayto. de Lena a través de Centro de Servicios Sociales y Plan sobre Drogas	19	26
Grao	Ayto. de Grado a través de Centro de Servicios Sociales, el Plan sobre Drogas y con la colaboración del EITAF	5	10
Salas	EITAF	2	4
Gijón	Fundación Municipal de Servicios Sociales. EITAF	33	56
Vegadeo (ámbito de actuación: Vegadeo, Castropol, Taramundi, San Tirso de Abres, Villanueva de Oscos, Santa Eulalia de Oscos y San Martín de Oscos)	Promueve el Equipo Territorial de Servicios Sociales del Área I, y desarrolla el programa, con la colaboración del Centro de Servicios Sociales de Oscos -Eo, del IES "Elisa y Luis Villamil" de Vegadeo y Plan Municipal de Drogas de Vegadeo.	19	26
TOTAL		95	144

PROGRAMA DE REUNIFICACIÓN FAMILIAR

Prestación: Intervención Técnica.

Objetivo: Corregir los déficits existentes en las familias, de manera que se garantice el desarrollo integral de los menores y la cobertura de sus necesidades básicas por parte de las figuras parentales para que pueda favorecerse el pronto y eficaz desinternamiento.

Destinatarios: Menores alojados en centros de protección.

Desarrollo: Financia el IAASIFA; gestiona Asociación Meniños

Número de familias atendidas en 2010	Nº de menores atendidos en 2010
14	23

PROYECTO DE INTERVENCIÓN EN DROGODEPENDENCIAS

Prestación: Intervención técnica.

Objetivo: Prevenir o reducir el consumo problemático de drogas de menores alojados en centros a través de actuaciones en los distintos niveles de intervención (universal, selectivo e indicado)

Destinatarios: Menores alojados en centros.

Desarrollo: Financia el IAASIFA, gestión Fundación CESP/Proyecto Hombre

Se llevó a cabo un programa de formación dirigido al personal educativo para llevar a cabo una intervención eficaz en el tema de consumos con los menores alojados en centros.

PROGRAMA DE PROMOCIÓN DEL ASOCIACIONISMO

Prestación: Intervención técnica.

Objetivo: Formar mediadores juveniles que intervengan con los jóvenes alojados de cara a potenciar el asociacionismo juvenil.

Destinatarios: Menores alojados en centros

Desarrollo: Financia el IAASIFA, gestiona el Conceyu de la Mocedad de Oviedo.

TABLA RESUMEN PROGRAMAS DE PREVENCIÓN Y APOYO A LA FAMILIA

Programa	Nº de menores atendidos en 2010
Intervención Técnica de Apoyo a la Familia	1190
Centros de Día para Menores	854
De Sol a Sol	54
Apoyo en el Entorno	15
Programas para mujeres con problemática sociofamiliar grave	26
Orientación y mediación familiar	127
Puntos de encuentro familiar	376
Atención a la Primera Infancia 0-3 años	443
Intervención socioeducativa con adolescentes en riesgo	78
Programa de parentalidad positiva	144
Programa de Reunificación Familiar	23
Total menores atendidos en 2010	3.330

PROGRAMA DE ATENCIÓN INMEDIATA

PRIMERA ACOGIDA Y OBSERVACIÓN

Ley del Principado de Asturias 1/1995, de Protección del Menor

Artículo 37. *Atención inmediata a los menores desamparados.*

1. Los menores desamparados cuya tutela asuma la Administración del Principado de Asturias recibirán una atención inmediata en los centros o unidades de primera acogida y observación dispuestos al efecto.
2. Durante su estancia en los mismos, que en todo caso no podrá superar los cuarenta y cinco días, se analizará su problemática a fin de determinar la medida de protección a adoptar más apropiada.

Ingresos durante el año 2010 en Centros y Unidades de Primera Acogida y Observación.

Centros y Unidades	Nº de ingresos de menores
Unidad de Primera Acogida 0-3 años (Centro Materno Infantil)	41
Unidad de Primera Acogida 13-17 años (Centro Materno Infantil)	88
Unidad de primera Acogida MILA ACOGE (Centro Madre Isabel de Larrañaga)	82
Ingresos por atención inmediata en Los Pilares	3
TOTAL Ingresos de menores en Primera Acogida y Observación	214

- **Nacionalidad, edad, sexo y motivo de la baja de los menores que han pasado por las unidades de primera acogida durante el año 2010.**

Nacionalidad	Nº de MENORES
ESPAÑA	113
MARRUECOS	43
RUMANIA	30
BRASIL	5
SENEGAL	4
COLOMBIA	3
GHANA	3
ECUADOR	2
ITALIA	2
VENEZUELA	2
NICARAGUA	1
PORTUGAL	1
CUBA	1
ESLOVAQUIA	1
REPUBLICA DOMICANA	1
ARGELIA	1
POLONIA	1
TOTAL	214

Edad	Nº de MENORES
0 Años	26
1 Años	12
2 Años	3
3 Años	7
4 Años	2
5 Años	4
6 Años	4
7 Años	3
8 Años	4
9 Años	3
10 Años	1
11 Años	1
12 Años	1
13 Años	5
14 Años	19
15 Años	17
16 Años	41
17 Años	61
TOTAL	214

Sexo	Nº de menores
Mujeres	86
Hombres	128

Motivo de la baja	Nº de menores
Alojamiento en centros	82
Reunificación familiar	47
Ausencia voluntaria	41
Traslado a otra Comunidad Autónoma	5
Mayoría de edad	7
Adopción	8
TOTAL	190

• **Menores extranjeros no acompañados. 2010.**

Nacionalidad	Nº de menores
MARRUECOS	43
RUMANIA	25
SENEGAL	4
GHANA	3
TOTAL	75

Edad	Nº de menores
10 Años	1
11 Años	0
12 Años	1
13 Años	2
14 Años	14
15 Años	6
16 Años	21
17 Años	30
TOTAL	75

Sexo	Nº de menores
Hombres	62
Mujeres	13

Motivo de la baja	Nº de menores
Alojamiento en centros	28
Reunificación familiar	0
Ausencia voluntaria	30
Traslado a otra Comunidad Autónoma	5
Mayoría de edad	7
TOTAL	70

- **Menores en las unidades de primera acogida con los que finalizado el año no se ha adoptado aun ninguna medida protectora.**

Unidades de Primera Acogida	MENAS alojados a 31-12-2010	Total Menores alojados a 31-12-2010
Unidad de Primera Acogida 0-3 años (Centro Materno Infantil)	0	5
Unidad de Primera Acogida 13-17 años (Centro Materno Infantil)	5	5
Unidad de primera Acogida MILA ACOGE (Centro Madre Isabel de Larrañaga)	0	14
TOTAL menores en Unidades de Primera Acogida	5	24

**ACTUACIONES PROTECTORAS MEDIANTE
ALTERNATIVAS DE CONVIVENCIA FAMILIAR**

ACOGIMIENTO FAMILIAR

ACOGIMIENTO FAMILIAR ADMINISTRATIVO

ACOGIMIENTOS FAMILIARES ADMINISTRATIVOS CONSTITUIDOS DURANTE TODO EL AÑO	Altas durante todo el año	
	Familia Extensa	Familia Ajena
Simple	24	3
Permanente	13	1
Total parcial	37	4
TOTAL	41	

CESES DE ACOGIMIENTOS FAMILIARES ADMINISTRATIVOS DURANTE TODO EL AÑO	Bajas durante todo el año	
	Familia Extensa	Familia Ajena
Por reintegración del menor a su familia	5	0
Por adopción del menor	0	4
Por cambio de medida	7	22
Por otras causas	12	2
Total Parcial	24	28
TOTAL	52	

ACOGIMIENTOS FAMILIARES ADMINISTRATIVOS ACTIVOS A FINAL DE AÑO	Familia extensa	Familia ajena	Nº total a final de año
	322	33	355

ACOGIMIENTO FAMILIAR JUDICIAL

PROPUESTAS DE ACOGIMIENTO FAMILIAR JUDICIAL PRESENTADAS POR LA ENTIDAD PÚBLICA EN EL JUZGADO	Familia Extensa	Familia Ajena
Simple	10	0
Permanente	51	10
Total Parcial	61	10
TOTAL	71	

ACOGIMIENTOS FAMILIARES JUDICIALES CONSTITUIDOS DURANTE TODO EL AÑO	Familia Extensa	Familia Ajena
Simple	23	1
Permanente	35	5
Total Parcial	58	6
TOTAL	64	

CESE DE ACOGIMIENTOS FAMILIARES JUDICIALES DURANTE TODO EL AÑO Y MOTIVO DEL CESE	Bajas
Por reintegración del menor a su familia	4
Por adopción del menor	36
Por cambio de medida con ingreso en centro	1
Por otras causas	25
Total	66

ACOGIMIENTOS FAMILIARES JUDICIALES ACTIVOS A FINAL DE AÑO	Familia Extensa	Familia Ajena	Nº total a final de año
Total	337	81	418

Programas especiales de acogimiento de menores desarrollados por entidades colaboradoras

• Programa de acogimientos temporales en familia ajena.	FAMILIAS CANGURO
• Programa de acogimientos y adopciones especiales	SE BUSCAN ABRAZOS
• Programa de Familias Voluntarias	FAMILIAS VOLUNTARIAS

• **Programa de acogimientos temporales en familia ajena. Familias Canguro**

Tiene como finalidad acogimiento por familias ajenas de menores en situación de desprotección, para ofrecerles un ambiente familiar durante el tiempo necesario para que su familia de origen supere los problemas que motivaron su separación de la misma y siempre que se haya mostrado inviable el acogimiento en su familia extensa.

Se desarrolla un programa de estas características denominado Familias Canguro

Acogimientos formalizados en el año 2010	15
-------------------------------------------------	-----------

- **Programa de acogimientos y adopciones especiales: Se Buscan Abrazos**

El objetivo central del programa consiste en la captación, preparación, acompañamiento y apoyo a las familias dispuestas a acoger o adoptar menores acogidos en centros de alojamiento que, debido a sus peculiaridades concretas, tienen más dificultades para ejercer su derecho a vivir en una familia, así como la preparación y acompañamiento de estos niños en este proceso.

Programa se buscan abrazos		
Familias participantes en el programa	Total 49 familias	
	Niños	Niñas
Nº de menores acogidos durante 2010	3	3
Nº de menores en acogimiento a finales de 2010	16	15
TOTAL menores	31	

- **Programa de Familias Voluntarias**

Programas de voluntariado de fin de semana

Familias que ofrecen una alternativa sociofamiliar de carácter temporal a menores que están bajo la acción protectora de la Administración y en situación de riesgo social. Propician un clima de estabilidad y socialización a esos menores.

Programa de Familias Voluntarias de Cruz Roja	
Nº de familias con menores acogidos	23
Nº de menores acogidos	25

Programa Enlace de la Fundación Hogar de San José	
Nº de familias con menores acogidos	15
Nº de menores acogidos	18

ADOPCIÓN NACIONAL

Adopción nacional	Solicitudes presentadas en 2010
Solicitudes de valoración de idoneidad de los demandantes registradas en la entidad pública	78

Adopción nacional	Propuestas presentadas en 2010
Propuestas de adopción presentadas por la entidad pública ante el órgano judicial competente	54

Adopción nacional	Total 2010
Autos recibidos durante todo el año en la entidad pública sobre resoluciones judiciales constituyendo adopción	40

Programa de adopción de menores	Familia ajena
Nº niños/as en el programa durante 2010	94
Nº niños/as que son acogidos con finalidad adoptiva	45

Programa de adopción de menores	Familia ajena
Nº niños/as en el programa a finales 2010	49
Niños	23
Niñas	26
De 0 a 2 años	15
De 3 a 5 años	15
De 6 ó más años	19
Grupos de hermanos	9

ADOPCIÓN INTERNACIONAL

	Solicitudes presentadas en 2010
Solicitudes de informe psicosocial para adopción de menores extranjeros	70

	Idóneos	No idóneos	TOTAL
Informes psicosociales emitidos durante el año estudiado	47	0	47

CERTIFICADOS DE IDONEIDAD POR PAÍSES DE ORIGEN

	Tramitados por la Entidad Pública	Tramitados por las ECAI	Tramitados por libre	TOTAL
EUROPA ORIENTAL				
RUSIA	0	10	0	10
POLONIA	2	0	0	2
BULGARIA	0	1	0	1
UCRANIA	0	0	1	1
ASIA				
CHINA	0	3	0	3
VIETNAM	0	11	0	11
INDIA	0	3	0	3
FILIPINAS	0	1	0	1
SUR Y CENTROAMÉRICA				
COLOMBIA	0	5	0	5
PANAMA	1	0	0	1
CHILE	1	0	0	1
ÁFRICA				
ETIOPÍA	0	7	0	7
TOTAL	4	41	1	46

Nº DE MENORES ADOPTADOS QUE HAN LLEGADO EN EL AÑO 2010	
Países	Menores
COLOMBIA	6
CHINA	4
ETIOPIA	13
KAZAJSTAN	4
MEXICO	1
PANAMA	1
PERU	1
RUSIA	29
UCRANIA	1
VIETNAM	15
TOTAL	75

NÚMERO DE SEGUIMIENTOS POR PAÍSES	
País	Nº seguimientos
CHINA	4
RUSIA	53
MÉXICO	1
COLOMBIA	7
VIETNAM	20
ETIOPIA	32
KAZAJSTÁN	12
NIGERIA	2
PERÚ	3
PANAMÁ	1
TOTAL	135

**ACTUACIONES PROTECTORAS MEDIANTE
ALOJAMIENTO Y CONVIVENCIA EN CENTROS Y
OTRAS FORMAS DE ALOJAMIENTO EXTRAFAMILIAR**

ALOJAMIENTO EN CENTROS

Nº total de menores con medida de alojamiento a 31-12-2010	414
------------------------------------------------------------	------------

ALOJAMIENTO EN CENTROS	Nº de altas durante todo el año
A solicitud de los titulares de la patria potestad (Guarda)	8
Como consecuencia de la Tutela "ex lege"	102
Por resolución judicial	2
Por otras causas	0
Total altas durante todo el año	112

ALOJAMIENTO EN CENTROS	Bajas durante todo el año
Por reintegración del menor a su familia	11
Por paso a acogimiento familiar	28
Por otras causas	66
Total bajas durante todo el año	105

TIPO DE PROGRAMA, NÚMERO DE PLAZAS Y MENORES ALOJADOS DURANTE TODO EL AÑO 2010 EN CADA CENTRO,

Centros de alojamiento de titularidad pública

NOMBRE DEL CENTRO	LOCALIDAD	TIPO PLAZA (PROGRAMA)	Nº DE PLAZAS	Nº MENORES ALOJADOS EN 2010
Centro Materno Infantil	Oviedo	Alojamiento 0-3 años	49	54
“El Campillín”	Oviedo	Alojamiento General	23	18
		Vida Independiente		9
“Los Pilares”	Oviedo	Alojamiento General	39	28
		Vida Independiente		6
		Módulo Autonomía		3
“Colloto”	Oviedo	Alojamiento General	24	5
		Vida Independiente		21
“ Villa Paz”	Gijón	Alojamiento General	24	20
		Vida Independiente		9
“Villalegre”	Avilés	Alojamiento General 3 a 11 años	18	20
Miraflores	Noreña	Unidad de Régimen Especial	17	37
Humedal	Gijón	Alojamiento General	16	12
		Vida Independiente		6
TOTAL			210	248

Centros de alojamiento concertados

NOMBRE DEL CENTRO	LOCALIDAD	TIPO PLAZA (PROGRAMA)	Nº DE PLAZAS	Nº MENORES ALOJADOS EN 2010
Hermanas del Sagrado Corazón	Gijón	Alojamiento General	11	13
Madre Isabel de Larrañaga	Gijón	Alojamiento General	28	19
		Vida Independiente		15
		Alojamiento 6 meses-3 años MILA	12	19
Fundación Hogar de San José	Gijón	Alojamiento General	24	13
		Vida Independiente		16
		Vida independiente específico SEMA	6	9
		Alojamiento General para grupos de hermanos ALPAMAYO	14	15
Ángel de la Guarda	Avilés	Alojamiento General	6	8
Casa de Familia	Ciaño	Alojamiento General	12	16
Fundación Cruz de los Ángeles	Oviedo Gijón Avilés	Alojamiento General	42	47
		Vida Independiente		7
		Necesidades Especiales	6	7
		Socialización	16	28
		Bebés	9	9
Asociación Nuevo Futuro	Oviedo Gijón	Alojamiento General	19	18
Don Orione	Posada de Llanes	Necesidades Especiales	6	3
Sanatorio Marítimo	Gijón	Necesidades Especiales	2	2
ACCEM	Gijón	Vida independiente específico	10	14
TRAMA	Oviedo	DARNA. Vida independiente específico	6	10
UTE	Avilés	HAILA. Vida Independiente específico	6/8	11
	Oviedo	Unidad de Sta. Marina de Piedramuelle. Vida independiente	8	19
CEPAIM	Oviedo	ASSALAMA. Vida independiente	10/12	14
TOTAL			257	332

Plazas y menores alojados en centros durante el año 2010

	PLAZAS	MENORES ALOJADOS A LO LARGO DE 2010
CENTROS PÚBLICOS	210	248
CENTROS CONCERTADOS	257	332
TOTAL	467	580

MENORES ALOJADOS EN CENTROS A 31-12-2010

MENORES ALOJADOS EN CENTROS A 31-12-2010						
EDAD	Menores alojados con tutela		Menores alojados con guarda		TOTAL	
	V	M	V	M		
0-5	48	36	--	--	84	
6-15	118	65	4	5	192	
16-17	56	26	5	4	91	
18- y más	40	5	1	1	47	
TOTAL	262	132	10	10	414	
Menor	Nacional	176	115	5	7	303
	Extranjero	86	17	5	3	111

SITUACIÓN DE LOS MENORES A 31-12-2010

NOMBRE DEL CENTRO	LOCALIDAD	TIPO PLAZA (PROGRAMA)	Nº DE PLAZAS	MENORES ALOJADOS A 31-12-2010
Centro Materno Infantil	Oviedo	Alojamiento 0-3 años	49	44
"El Campillín"	Oviedo	Alojamiento General	23	13
		Vida Independiente		7
"Los Pilares"	Oviedo	Alojamiento General	39	21
		Vida Independiente		3
		Módulo Autonomía		2
"Colloto"	Oviedo	Alojamiento General	24	17
		Vida Independiente		5
"Villa Paz"	Gijón	Alojamiento General	24	19
		Vida Independiente		5
"Villalegre"	Avilés	Alojamiento General de 3 a 11 años	18	16
Miraflores	Noreña	Programa específico Unidad Régimen Especial	17	12

Humedal	Gijón	Alojamiento General	16	11
		Vida Independiente		5
Hermanas del Sagrado Corazón	Gijón	Alojamiento General	11	11
Madre Isabel de Larrañaga	Gijón	Alojamiento General	28	15
		Vida Independiente		13
		Alojamiento 6 meses-3 años MILA	12	8
Fundación Hogar de San José	Gijón	Alojamiento General	24	11
		Vida Independiente		13
		Vida independiente específico SEMA	6	6
		Alojamiento General para grupos de hermanos ALPAMAYO	14	14
Ángel de la Guarda	Avilés	Alojamiento General	6	6
Casa de Familia	Ciaño	Alojamiento General	12	9
Fundación Cruz de los Ángeles	Oviedo Gijón Avilés	Alojamiento General	42	40
		Vida Independiente		2
		Necesidades Especiales	6	6
		Socialización	16	14
		Bebés	9	9
Asociación Nuevo Futuro	Oviedo Gijón	Alojamiento General	19	15
Don Orione	Posada de Llanes	Necesidades Especiales	6	4
Sanatorio Marítimo	Gijón	Necesidades Especiales	2	1
ACCEM	Gijón	Vida independiente específico (*)	10	10
TRAMA/DARNA	Oviedo	Vida independiente específico	6	6
UTEPIS	Avilés	HAILA. Vida Independiente específico	6/8	4
	Oviedo	Unidad de Sta. Marina de Piedramuelle. Vida independiente	8	8
CEPAIM	Oviedo	ASSALAMA. Vida independiente	10/12	9
TOTAL			467	414

• **Nacionalidad, edad y sexo de los menores alojados en centros a 31-12-2010**

Nacionalidad	Nº de menores a 31-12-2010
Española	303
Marroquí	72
Senegalesa	6
Brasileña	4
Argelina	3
Chilena	3
Dominicana	3
Ecuatoriana	2
Ghanesa	2
Guineana	2
Rumana	2
Rusa	2
Argentina	1
Búlgara	1
China	1
Colombiana	1
Costarricense	1
Húngara	1
Marfileña	1
Paraguaya	1
Peruana	1
Ucraniana	1
TOTAL	414

Edad	Nº de menores a 31-12-2010
0 Años	13
1 Años	23
2 Años	16
3 Años	14
4 Años	15
5 Años	7
6 Años	9
7 Años	18
8 Años	14
9 Años	20
10 Años	14
11 Años	17
12 Años	25
13 Años	21
14 Años	23
15 Años	31
16 Años	46
17 Años	45
18 Años	43
TOTAL	414

Sexo	Nº de menores a 31-12-2010
Hombres	265
Mujeres	149

• **Menores extranjeros no acompañados alojados en centros a 31-12-2010**

Centro	Nº de menores a 31-12-2010
Ítaca	12
ACCEM	10
Assalama	9
Hogar de San José	8
Santa Marina	8
Darna	6
Haila	4
Miraflores	4
Sema	4
Colloto	3
Cruz de los Ángeles Socialización	3
Campillín	2
Cruz de los Ángeles	2
Pilares	2
Humedal	2
TOTAL	79

• **Grupos de hermanos con medida de alojamiento a 31-12-2010**

Niños/as sin hermanos	Son 2 hermanos	Son 3 hermanos	Son 4 hermanos	Son 5 hermanos	Son 6 hermanos	Total
215 niños/as	92 niños/as	51 niños/as	12 niños/as	20 niños/as	24 niños/as	414 niños/as
215 Niños/as	46 grupos de 2 hermanos	17 grupos de 3 hermanos	3 grupos de 4 hermanos	4 grupos de 5 hermanos	4 grupos de 6 hermanos	Núcleos Familiares 289

PROGRAMA DE ALOJAMIENTO INDIVIDUALIZADO ALTERNATIVO A LA FAMILIA

Igualmente se realizan **PROGRAMAS ESPECIFICOS** de alternativas de alojamiento y de intervención socioeducativa individualizadas y adaptadas a cada situación particular:

ÍCARO: para adolescentes tutelados/as con gran nivel de autonomía que no se adaptan a la intervención en los centros y dispositivos normalizados

ÍTACA: para ex/tutelados/as mayores de 18 años como apoyo a la autonomía personal.

Programa	Entidad	Adolescentes atendidos en 2010	Adolescentes que permanecen en el programa a 31-12-2010
ICARO	Fundación Cruz de los Ángeles	27	0
ITACA	UTEPIIS	22	12
Total		49	12

**OBSERVATORIO DE LA INFANCIA Y LA
ADOLESCENCIA DEL PRINCIPADO DE ASTURIAS**

INFORMACIÓN Y ESTADÍSTICA

- **Infancia en Cifras. Asturias 2009**
Elaboración y difusión a través de la web
- **Participación en el diseño y elaboración de un Sistema de Indicadores de Bienestar Infantil**
En colaboración con UNICEF España
- **Elaboración de la Memoria del IAASIFA.**
Elaboración de la memoria del 2009, e inicio de la recogida de información para la del año 2010.
- **Elaboración de la Estadística Básica de Protección de Menores para el Ministerio de Sanidad, Política Social e Igualdad**
- **Plan Asturiano de Estadística 2009-2012**
Colaboración con el Instituto Asturiano de Estadística en la elaboración del apartado correspondiente a protección de menores del programa estadístico anual de 2011.

PROGRAMA DE FORMACIÓN Y SENSIBILIZACIÓN SOCIAL

Acciones formativas coordinadas:

- **Con la colaboración del IAAP Adolfo Posada:**
 - Módulo formativo sobre intervención social con menores extranjeros no acompañados (MENAS). Experiencias I y II
 - III Jornadas Legales en Materia de Protección a la Infancia: La protección jurídica del menor
 - Legislación autonómica de protección de menores.
 - Seminario sobre aspectos clave en la organización de un sistema de protección de menores extraídos del conocimiento adquirido por los Observatorios de la Infancia.
 - Programa de orientación educativa familiar.
 - Tramitación administrativa en materia de protección de menores
 - Metodología de participación infantil
 - Programa de formación para el personal de los centros de niños y niñas de 0 a 3 años del IAASIFA
 - Supervisión del Proyecto Socioeducativo de la Casa Juvenil Miraflores.
 - IV Jornada Conmemoración del Día Internacional de las Familias.
 - V Aula Municipal por los Derechos de la Infancia del Principado de Asturias. Ciclos Formativos Internacionales.
 - V Jornada Conmemoración del Día Universal de los Derechos de la Infancia
- **Con la colaboración del IAAP Adolfo Posada y el Instituto Asturiano de la Mujer:**
 - Jornada sobre la construcción del género en los niños y niñas de Asturias.
- **En colaboración con Ministerio de Sanidad, Política Social e Igualdad:**
 - Mediación Familiar (Nivel I).

PROMOCIÓN DE POLÍTICAS MUNICIPALES DE INFANCIA. EL FORO MUNICIPAL POR LOS DERECHOS DE LA INFANCIA.

- **Ayuntamientos inscritos en el Foro a 31 de diciembre de 2010:** 30 ayuntamientos
- **Actividades desarrolladas:**
 - Encuentro Anual del Foro Municipal por los Derechos de la Infancia (19 de marzo de 2010)
 - Taller: Presentación y elaboración de Proyectos para la convocatoria del Certamen Derechos de la Infancia y Política Municipal de UNICEF España (12 de abril de 2010)
 - Taller: Presentación y elaboración de Proyectos para la convocatoria del Reconocimiento como Ciudad Amiga de la Infancia de UNICEF España (15 de abril de 2010)
 - Seminario sobre los últimos planes de infancia aprobados por Ayuntamientos adscritos al Foro Municipal (30 de abril de 2010)
 - V Aula Municipal por los Derechos de la Infancia del Principado de Asturias (23-24 de junio de 2010)
 - I Encuentro Interautonómico de Consejos Municipales de Infancia y Adolescencia. (28-30 de junio de 2010)
 - III Encuentro de los Grupos Municipales de Participación Infantil de Asturias (19 de noviembre de 2010)
 - Asistencia técnica individualizada a los concejos integrados en el Foro Municipal
 - Promoción y coordinación de las actividades de participación infantil
 - Participación en la elaboración de la Guía para el desarrollo de planes de infancia y adolescencia en los gobiernos locales (UNICEF España)

PROGRAMA DE ORIENTACIÓN EDUCATIVA FAMILIAR PARA LOS SERVICIOS SOCIALES DE ASTURIAS

- **2ª edición del curso de formación en el programa de orientación educativa familiar para profesionales de los servicios sociales municipales** (4 sesiones en mayo)
- **Encuentro con profesionales de las dos ediciones del curso de formación para promover, coordinar y apoyar la puesta en marcha del programa de orientación familiar en los ayuntamientos participantes.** (29 de junio de 2010)
- **Sesiones de trabajo para pilotaje del programa** en Grado, Llanera, Tineo, Salas, Pravia, Avilés y. Castrillón. (4 sesiones en diciembre)
- **Publicación del Informe sobre la Experiencia Asturiana de Implantación del Programa-Guía para el Desarrollo de Competencias Emocionales, Educativas y Parentales en el Sistema Público de Servicios Sociales”.**
- **Presentación de la experiencia asturiana en las II Jornadas de Parentalidad Positiva**, organizadas en Madrid por el Ministerio de Sanidad, Política Social e Igualdad (14 y 15 de diciembre)

PROGRAMA DE CAPACITACIÓN PARENTAL PARA LOS EITAF MUNICIPALES DE ASTURIAS

- **Reunión de la Directora del IAASIFA con las profesionales de los EITAF** (19 de febrero de 2010) Se revisa la primera experiencia en la cumplimentación de la memoria incluida en el Programa de Capacitación Parental y se propone la creación de dos grupos de trabajo para:
 - Pilotar el Manual de Capacitación Parental. El pilotaje concluyó con la presentación de algunas propuestas de modificación de los protocolos incluidos en el Manual
 - Informatizar protocolos incluidos en el manual. Fase actual: diseño de la aplicación informática.

INVESTIGACIONES, ESTUDIOS Y PUBLICACIONES

- **Estudio: Una mirada hacia la infancia inmigrante en Asturias.**
Presentación el 22 de febrero de 2010 en el Aula Magna del Edificio Histórico de la Universidad de Oviedo. Posteriormente se realizó su distribución.
- **Informe: La Orientación Educativa Familiar como Prestación Social Básica de Servicios Sociales para fomentar la Parentalidad Positiva. La Experiencia Asturiana de Implantación del Programa-Guía para el Desarrollo de Competencias Emocionales, Educativas y Parentales en el Sistema Público de Servicios Sociales.**
Publicado y presentado en las II Jornadas de Parentalidad Positiva en Madrid (15 de diciembre de 2010)
- **Paquenosescuchen. Revista del Observatorio de la Infancia y la Adolescencia de Asturias sobre Participación Infantil y Adolescente.**
Publicación de los números 6, 7 y 8.
- **Estudio de revisión y análisis de las actuaciones llevadas a cabo en el Estado español con menores extranjeros no acompañados.**
Entregado, sin publicar.
- **Estudio: La situación de la infancia de etnia gitana en Asturias.**
Entregado, sin publicar.
- **Estudio: La situación de la infancia con discapacidad en Asturias.**
Entregado, sin publicar.

PREMIO DEL PRINCIPADO DE ASTURIAS “JOSÉ LORCA” A LA PROMOCIÓN Y DEFENSA DE LOS DERECHOS DE LA INFANCIA. IV Edición

- **Reunión del Jurado (19 de octubre de 2010)**
Concedido a Jose Antonio García Santaclara, fundador de la Fundación Siloé.
- **Acto de entrega del Premio (15 de noviembre)**

COLABORACIONES

- **Con el Ministerio de Sanidad, Política Social e Igualdad:**
Grupo de trabajo de Parentalidad Positiva
- **Con el Observatorio de Infancia de España:**
Grupo de trabajo para la elaboración del Plan Estratégico Nacional de Infancia y Adolescencia (PENIA) 2010-2013.
- **Colaboraciones varias en Jornadas, grupos de trabajo...**